Comunidad de Madrid

+emprendimiento
+oportunidades
COMUNIDAD DE MADRID

GUÍA DE SOSTENIBILIDAD PARA AUTÓNOMOS, FREELANCE Y EMPRENDEDORES INDIVIDUALES

Gestión empresarial

Comunidad de Madrid | CONSEJERÍA DE ECONOMÍA, HACIENDA Y EMPLEO

ceaje Confederación Española Jóvenes Empresarios

GOBIERNO DE ESPAÑA | MINISTERIO DE TRABAJO Y ECONOMÍA SOCIAL

SERVICIO PÚBLICO DE EMPLEO ESTATAL SEPE

PRIMERO

GRACIAS

POR SEGUIR ESTE PROYECTO

+Emprendimiento +Oportunidades Comunidad de Madrid es un proyecto que tiene como finalidad impulsar el emprendimiento, la digitalización y la mejora de la competitividad de los pequeños negocios de la región.

El programa incluye acciones de **asesoramiento, información, formación, sensibilización y divulgación** en materia de emprendimiento y desarrollo empresarial, contribuyendo a la **transformación productiva hacia una economía digital y sostenible** y al fortalecimiento de las competencias profesionales del tejido empresarial madrileño El programa en su conjunto, no solo persigue el fortalecimiento del tejido productivo mediante el fomento del autoempleo y la economía social, sino que, también constituyen una herramienta estratégica de cohesión territorial y de equilibrio en el desarrollo regional, con un enfoque explícito hacia la igualdad de oportunidades en zonas menos favorecidas, especialmente en los **pequeños municipios y entornos rurales**.

En el marco del convenio regulador del proyecto se desarrollan diferentes herramientas para apoyar a las personas emprendedoras, autónomos y microempresas de la Comunidad de Madrid: **vídeos explicativos**, **guías interactivas**, una **herramienta digital con píldoras formativas**, una **aplicación web para la evaluación de competencias** y un **portal multiplataforma** que reúne estos y otros recursos del programa.

Las **guías interactivas** forman parte de esta línea de trabajo y están diseñadas para ofrecer contenidos prácticos, accesibles y aplicados, orientados a la **mejora de la competitividad, la digitalización, el emprendimiento y la gestión empresarial**. A través de estos materiales se pretende **apoyar la consolidación de los negocios existentes y facilitar nuevas oportunidades de emprendimiento** en la Comunidad de Madrid.

Por ello, les presentamos la **Guía de sostenibilidad para autónomos, freelance y emprendedores individuales.**



INDICE

OBJETIVO GENERAL **7**

Objetivos específicos 7

INTRODUCCIÓN: SOSTENIBILIDAD PARA EL 99% DEL TEJIDO EMPRESARIAL ESPAÑOL **8**

El gran vacío informativo 8

La paradoja del pequeño: Más ágil, más impacto relativo 8

Tu huella existe, aunque no la veas 9

La sostenibilidad como optimización, no altruismo 10

1. TU HUELLA OCULTA: DÓNDE IMPACTAS REALMENTE (AUNQUE NO LO VEAS) **11**

Tu huella ambiental real se concentra en 5 áreas: 11

Calculadora rápida: Tu huella total como autónomo 13

2. EL MÉTODO 3-7-30 PARA AUTÓNOMOS: TU PLAN ULTRA-SIMPLIFICADO **14**

Día 1: Las 3 acciones inmediatas (coste cero, 30 minutos total) 14

Semana 1: Los 7 cambios simples (optimización digital y hábitos) 16

Día 30: Consolidación y comunicación 23

3. AYUDAS Y DEDUCCIONES ESPECÍFICAS PARA AUTÓNOMOS INDIVIDUALES **25**

Deducción IRPF por eficiencia energética (si trabajas desde casa) 25

Ayudas movilidad sostenible (vehículo profesional) 25

Deducción gastos suministros (si trabajas desde casa) 25

Bonificaciones cotización autónomos (indirectas sostenibilidad) 26

Microcréditos y crowdfunding sostenible 26

4. DIFERENCIACIÓN COMERCIAL: SOSTENIBILIDAD COMO VENTAJA COMPETITIVA FREELANCE **27**

Cómo comunicar sostenibilidad sin sonar pretencioso 27

Sectores freelance dónde sostenibilidad es diferenciador fuerte 27

Posicionamiento LinkedIn/web sostenible 28

Colaboraciones y partnerships sostenibles 28

5. CHECKLIST COMPLETO: AUTÓNOMO/FREELANCE SOSTENIBLE EN 30 DÍAS **29**

Energía y equipos (7 ítems) 29

Digital y comunicación (8 ítems) 29

Movilidad y trabajo (5 ítems) 29

Comunicación y diferenciación (3 ítems) 30

Medición y red (2 ítems) 30

6. PREGUNTAS FRECUENTES AUTÓNOMOS/FREELANCE SOSTENIBLES **30**

7. TU PRÓXIMO PASO: PLAN ACCIÓN PERSONALIZADO **32**

RESUMEN **33**

EMPRENDER SOSTENIBLE DESDE EL DÍA CERO - PARA FASE DE IDEACIÓN Y LANZAMIENTO **34**

INTRODUCCIÓN: LA VENTAJA DEL LIENZO EN BLANCO **35**

1. POR QUÉ INTEGRAR SOSTENIBILIDAD DESDE EL INICIO (NO DESPUÉS) **35**

La falacia del "primero sobrevivo, después me preocupo de sostenibilidad" 35

Las cuatro ventajas estructurales de emprender sostenible desde el inicio 36

Cuándo la sostenibilidad SÍ puede esperar (excepciones) 38

2. DISEÑA TU MODELO DE NEGOCIO SOSTENIBLE (ANTES DE LANZAR) **39**

Canvas de modelo de negocio sostenible (adaptación emprendedores fase inicial) 39

3. VALIDACIÓN SOSTENIBLE CON PRESUPUESTO CERO **53**

El MVP sostenible: Mínimo producto viable + mínimo impacto ambiental 53

Test de propuesta sostenible: 5 experimentos de validación rápida 55

4. PRIMEROS CLIENTES: COMUNICAR SOSTENIBILIDAD CUANDO AÚN NO TIENES TRACK RECORD **58**

La paradoja del emprendedor sostenible inicial 58

Estrategia 1: Transparencia radical = nueva credibilidad 59

Estrategia 2: Co-creación con primeros clientes (conviértelos en evangelizadores) 60

Estrategia 3: Micro-influencers conscientes sobre macro-influencers genéricos 61

Estrategia 4: Contenido educativo posicionamiento > publicidad directa 64

5. HERRAMIENTAS Y RECURSOS GRATUITOS PARA EMPRENDEDORES SOSTENIBLES **66**

Formación y conocimiento (coste: 0€) 66

Herramientas digitales sostenibles (gratuitas o freemium) 67

Comunidades y networking (acceso gratuito) 68

Financiación y ayudas específicas fase inicial 69

Directorios donde listar tu emprendimiento (visibilidad gratuita) 70

6. ERRORES COMUNES AL EMPRENDER SOSTENIBLE (Y CÓMO EVITARLOS) **71**

Error 1: Greenwashing involuntario por lenguaje impreciso 71

Error 2: Sobreprecio injustificado "por ser sostenible" 72

Error 3: Complejidad operativa prematura (querer ser circular/perfecto día 1) 73

Error 4: Aislamiento (no conectar con ecosistema sostenible) 74

Error 5: Burnout por idealismo insostenible (ironía máxima) 75

7. DE LA IDEA AL PRIMER EURO SOSTENIBLE: HOJA DE RUTA 0-12 MESES **76**

Fase 0: Pre-lanzamiento (Semanas -8 a 0) 76

Fase 1: Lanzamiento y primeras ventas (Meses 1-3) 77

Fase 2: Escala sostenible (Meses 4-6) 79

Fase 3: Crecimiento sostenido (Meses 7-12) 80

8. ADAPTACIONES POR TIPO DE EMPRENDIMIENTO 82

8.1. Emprendimiento digital puro (SaaS, contenido, servicios online) 82

8.2. Producto físico artesanal/pequeña producción 83

8.3. Servicio local presencial (consultoría, formación, terapia, belleza) 84

8.4. E-commerce/marketplace (vendes online, logística propia o terceros) 85

8.5. Hostelería/alimentación sostenible 86

9. RECURSOS FINALES Y SIGUIENTES PASOS 88

Tu checklist de activación inmediata (hoy) 88

Comunidad y soporte continuo 88

Medición y celebración progreso 89

Última reflexión: Impacto sistémico vs individual 90

CONCLUSIÓN: TU VENTANA DE OPORTUNIDAD ES AHORA 91

ANEXO: KIT DE HERRAMIENTAS DEL EMPRENDEDOR SOSTENIBLE 92

HERRAMIENTAS QUE AHORRAN 40+ HORAS DE TRABAJO 93

HERRAMIENTA 1: CANVAS MODELO DE NEGOCIO SOSTENIBLE EDITABLE 93

Qué es y para qué sirve 93

Canvas completo con instrucciones 94

Validación Canvas 102

HERRAMIENTA 2: TRACKER MENSUAL IMPACTO SOSTENIBLE 103

Qué es y para qué sirve 103

Plantilla completa 104

HERRAMIENTA 3: PRE-LANZAMIENTO SOSTENIBLE (CHECKLIST 50 ÍTEMS) 105

Qué es y para qué sirve 105

Checklist completo 105

Scoring y decisión lanzamiento 108

HERRAMIENTA 4: SCRIPT PITCH EMPRENDIMIENTO SOSTENIBLE (30SEG, 2MIN, 5MIN) 108

Qué es y para qué sirve 108

Script 30 segundos (Elevator Pitch) 109

Script 2 minutos (Pitch Formal) 110

Script 5 minutos (Presentación Profunda) 112

Checklist práctica pitch 113

HERRAMIENTA 5: DIRECTORIO 20+ PROVEEDORES SOSTENIBLES MADRID (POR SECTOR, CON CONTACTOS) 113

Qué es y para qué sirve 113

ALIMENTACIÓN Y PRODUCTOS FRESCOS 114

TEXTIL Y MODA SOSTENIBLE 115

LIMPIEZA Y MANTENIMIENTO ECOLÓGICO 116

ENERGÍA Y SERVICIOS SOSTENIBLES 117

MATERIAL OFICINA Y PAPELERÍA SOSTENIBLE 117

EQUIPAMIENTO REACONDICIONADO 118

IMPRESIÓN Y DISEÑO GRÁFICO SOSTENIBLE 118

ASESORAMIENTO Y SERVICIOS PROFESIONALES 119

Cómo usar este directorio 119

CONCLUSIÓN: DE HERRAMIENTAS A IMPLEMENTACIÓN 120

Objetivo general

Proporcionar a autónomos, freelance, emprendedores individuales y micropymes de la Comunidad de Madrid una guía práctica y sectorial específica para integrar la sostenibilidad en su operativa diaria, demostrando que la sostenibilidad es accesible independientemente del tamaño, complejidad operativa o sector de actividad, y que genera **beneficios económicos cuantificables, diferenciación comercial y preparación para el marco regulatorio futuro**.

Objetivos específicos

1. Democratizar la sostenibilidad para el tejido empresarial más pequeño

Eliminar la percepción de que la sostenibilidad requiere estructura empresarial compleja, local físico o empleados. Demostrar que un autónomo trabajando desde casa tiene capacidad real de impacto y ventajas estructurales únicas (agilidad, control directo, simplicidad) para implementar sostenibilidad con mayor rapidez y menor coste que empresas grandes.

2. Proporcionar sistemas de implementación adaptados a diferentes realidades operativas

Desarrollar dos metodologías diferenciadas: Método 3-7-30 para autónomos/freelance (enfocado en sostenibilidad digital, movilidad y equipos) y orientación sectorial específica para micropymes según actividad (hostelería, comercio, servicios profesionales, construcción, belleza/salud, e-commerce).

3. Visibilizar y cuantificar la huella oculta de la economía digital

Hacer consciente el impacto ambiental invisible de servicios digitales (emails, cloud, videollamadas, streaming profesional, equipos electrónicos) que representa 50-70% de la huella de profesionales digitales, y proporcionar **acciones de optimización digital sostenible** con impacto inmediato.

4. Facilitar diferenciación comercial mediante sostenibilidad verificable

Convertir acciones sostenibles en ventaja competitiva comunicable que atrae clientes con valores alineados y justifica tarifas 10-20% superiores en mercados freelance/micropyme saturados, mediante comunicación específica, verificable y auténtica que evita greenwashing.

5. Conectar con ecosistema de ayudas y financiación específica

Identificar ayudas, deducciones fiscales y financiación accesible para autónomos y micropymes (a menudo ignoradas por desconocimiento o percepción de inaccesibilidad), con énfasis en las que no requieren estructura compleja: deducción IRPF suministros, ayudas movilidad, microcréditos sostenibles.

Introducción: Sostenibilidad para el 99% del tejido empresarial español

El gran vacío informativo

Las guías de sostenibilidad empresarial adolecen de un sesgo estructural: están diseñadas pensando en empresas medianas y grandes con departamentos especializados, presupuestos dedicados, y complejidad operativa significativa. Hablan de Chief Sustainability Officers, auditorías exhaustivas, informes de sostenibilidad de 80 páginas, certificaciones ISO que cuestan 15.000€, y sistemas de gestión ambiental que requieren consultoras externas durante meses.

El problema es que este perfil representa menos del 1% del tejido empresarial español. Según datos del Ministerio de Industria (2024), el 99,88% de las empresas españolas son pymes, y dentro de estas, el 95,5% son micropymes de menos de 10 empleados. **En la Comunidad de Madrid hay 3,3 millones de autónomos y más de 620.000 micropymes** que representan el verdadero motor económico regional.



VIDEO: Impulsando la Sostenibilidad para Autónomos

Para este 99% del tejido empresarial, las guías convencionales de sostenibilidad son inútiles: asumen recursos que no tienen, infraestructura que no existe, y complejidad operativa que no aplica. Un freelance trabajando desde su salón con un portátil no necesita saber cómo implementar un sistema de gestión ambiental ISO 14001. Una pequeña cafetería familiar no puede contratar una consultoría de 8.000€ para calcular su huella de carbono. Un comercio de barrio con dos empleados no tiene departamento de sostenibilidad.

Esta guía existe para llenar ese vacío.

La paradoja del pequeño: Más ágil, más impacto relativo

Existe una paradoja en sostenibilidad empresarial que rara vez se menciona: cuanto más pequeña es tu estructura, **más fácil es ser sostenible proporcionalmente**. Las ventajas estructurales de autónomos y micropymes para sostenibilidad incluyen:

Agilidad decisional absoluta: Un autónomo decide HOY cambiar a energía renovable y en dos semanas está hecho. Una corporación necesita comité de compras, aprobación financiera, análisis comparativo, licitación, y 8 meses de proceso. **Tu simplicidad es tu ventaja**.

Control directo total: Como autónomo o micropyme, controlas directamente cada decisión operativa. Qué proveedor usas, qué equipos compras, cómo te desplazas, qué servicios digitales contratas. En empresas grandes, estas decisiones están distribuidas en múltiples departamentos con inercias organizacionales difíciles de cambiar.

Menor complejidad = menor coste de cambio: Cambiar procesos en una organización de 200 personas requiere formación masiva, cambio cultural, resistencias, y coordinación compleja. En micropyme de 3 personas, una reunión de 30 minutos es suficiente. **Tu tamaño es tu superpoder para un cambio rápido**.

Mayor proporción de impacto personal: En una empresa grande, cada empleado tiene un impacto diluido. En autónomo/micropyme, cada acción individual representa un porcentaje significativo del impacto total. **Tu esfuerzo personal tiene un efecto proporcionalmente mayor**.

Conexión directa con clientes: Como pequeño, tienes relación personal con clientes que te permite comunicar sostenibilidad auténticamente, educación directa, y construir comunidad. Las grandes empresas necesitan departamentos de marketing y millones en publicidad para lograr una fracción de esa conexión.

Tu huella existe, aunque no la veas

El segundo gran error conceptual entre autónomos y micropymes es asumir "como soy pequeño, mi impacto es insignificante, no vale la pena hacer nada". Esta percepción es doblemente incorrecta.

Primero, tu impacto individual no es insignificante. Un autónomo digital promedio genera 1.000-1.500 kg CO_2 anuales solo en su actividad profesional (energía, movilidad, equipos, servicios digitales). Eso equivale a las emisiones de un vuelo Madrid-Buenos Aires ida y vuelta, o a la huella anual de carbono de 0,3 hectáreas de bosque. **Multiplicado por 3,3 millones de autónomos en España, son 3,3-5 millones de toneladas CO anuales** - equivalente a las emisiones de una ciudad de 500.000 habitantes.

Segundo, tu impacto va más allá de tu huella directa. Como profesional o micropyme, tienes influencia sobre:

- **Clientes que observan tus prácticas** y pueden inspirarse
- **Proveedores que ajustan oferta** si demandas productos sostenibles
- **Otros profesionales de tu sector** que te ven como referente
- **Comunidad local** donde operas y generas conversación
- **Mercado en general** donde cada actor sostenible adicional normaliza la práctica

El cambio sistémico no ocurre porque Telefónica o Mercadona se vuelvan sostenibles: ocurre cuando millones de autónomos, freelance y micropymes implementan mejoras pequeñas pero agregadas que transforman mercados completos desde abajo.

La sostenibilidad como optimización, no altruismo

Esta guía parte de una premisa radical que rompe con la narrativa convencional: la sostenibilidad para autónomos y micropymes **no es primariamente una cuestión ética o altruista, sino una estrategia de optimización empresarial** con beneficios económicos directos y cuantificables.

Cuando reduces tu consumo energético, no solo "ayudas al planeta": estás reduciendo tu cuenta de explotación. Cuando optimizas tu huella digital, no solo reduces emisiones: estás mejorando productividad, liberando almacenamiento, y acelerando sistemas. Cuando priorizas reuniones virtuales sobre desplazamientos, no solo evitas emisiones: estás ahorrando tiempo, combustible, y estrés.

La sostenibilidad bien implementada tiene tres retornos simultáneos:

- **Retorno económico directo**: Reducción de costes operativos (energía, movilidad, materiales, residuos). Para autónomo/micropyme típica, optimizaciones básicas generan ahorro 500-1.500€ anuales con inversión cero o mínima. **Este ahorro va directo a beneficio**.
- **Retorno comercial**: Diferenciación en mercados saturados que atrae clientes dispuestos a pagar 10-20% más por valores alineados. En sectores competitivos (freelance, diseño, consultoría, hostelería, retail), **la sostenibilidad es uno de los pocos diferenciadores reales** cuando calidad y precio son similares.
- **Retorno estratégico**: Preparación anticipada para regulación creciente, acceso a ayudas y financiación preferente, reducción de riesgos futuros (volatilidad precios energía, escasez materiales, restricciones movilidad). **Anticiparse siempre es más barato que adaptarse forzosamente**.

El impacto ambiental positivo no es el objetivo primario: es la consecuencia natural de operar de forma optimizada. Esta distinción es crítica porque elimina la barrera psicológica principal ("no puedo permitirme ser sostenible") demostrando que **no puedes permitirte NO serlo**.

Esta guía está diseñada específicamente para ti: sin local físico significativo, sin empleados, sin cadena de suministro compleja, pero con impacto ambiental real (aunque invisible) y con **oportunidades concretas de diferenciación, ahorro y acceso a ayudas** adaptadas a tu realidad.

Tu perfil específico (marca los que apliquen):

- ☐ Trabajo desde casa (total o parcialmente)
- ☐ Uso coworking o espacios compartidos
- ☐ Tengo despacho propio pequeño (<50m^2)
- ☐ Mi actividad es principalmente digital (ordenador, internet)
- ☐ Viajo frecuentemente para reuniones/proyectos (consultor, comercial, formador)
- ☐ Soy nómada digital o trabajo 100% remoto
- ☐ Mi facturación es <30.000€ anuales (estoy empezando)
- ☐ No tengo empleados (solo yo, o máximo 1-2 colaboradores puntuales)

Si marcaste 3 o más, este anexo es para ti.

1. Tu huella oculta: Dónde impactas realmente (aunque no lo veas)

El error conceptual más común entre autónomos es pensar "como no tengo fábrica ni oficinas grandes, mi impacto es cero". Falso. Tu impacto existe, solo que está **distribuido y digitalizado**, lo que lo hace menos visible pero no menos real.



VIDEO: Tus actos, tu huella

Tu huella ambiental real se concentra en 5 áreas:

1. Consumo energético digital

Tu ordenador, pantallas, router, móvil, almacenamiento en cloud, videollamadas constantes, y servicios online **consumen electricidad real en algún lugar del mundo**. Un profesional digital consume entre **1.500-3.000 kWh anuales** solo en equipos y servicios digitales (equivalente a 0,6-1,2 toneladas CO_2 si la energía es no renovable).

Desglose típico freelance/autónomo digital:

- Ordenador portátil 8h/día: 400-600 kWh/año
- Monitor externo: 200-300 kWh/año
- Router 24/7: 80-120 kWh/año
- Móvil + tablet cargando: 20-40 kWh/año
- Iluminación espacio trabajo: 150-300 kWh/año
- Climatización espacio trabajo: 600-1.200 kWh/año (si aplica)
- **Servicios cloud** (email, almacenamiento, software): Indirecto pero real (~100-200 kWh/año por usuario medio)

TOTAL: 1.550-2.760 kWh/año = 620-1.104 kg CO^2/año

Esto no incluye streaming, redes sociales, uso personal, etc. Solo profesional.

2. Movilidad profesional

Si te desplazas para reuniones, formaciones, eventos o proyectos, tu huella de movilidad puede ser **tu mayor impacto individual**. Un autónomo que hace 5.000 km anuales en coche para desplazamientos profesionales genera **850 kg CO^2**. Si incluyes 4 vuelos nacionales anuales para eventos/clientes: añade **400-800 kg CO^2 adicionales**.

Cálculo rápido tu movilidad profesional:

- Km anuales coche (solo profesional): _____ × 0,17 kg CO^2/km = _____ kg CO^2
- Km anuales transporte público: _____ × 0,04 kg CO^2/km = _____ kg CO^2
- Vuelos corta distancia (ida-vuelta): _____ × 200 kg CO^2 = _____ kg CO^2
- Vuelos media/larga distancia: _____ × 400-1.000 kg CO^2 = _____ kg CO^2

3. Consumo de materiales y residuos (aunque sea digital)

Incluso trabajando digitalmente, generas residuos: equipos electrónicos al final de vida útil, embalajes de compras profesionales, papel residual (facturas, contratos que imprimes), envíos/devoluciones de productos, material promocional. Un autónomo genera entre **50-150 kg residuos profesionales anuales**, donde **equipos electrónicos** son los más problemáticos por metales pesados y tierras raras.

4. Huella de servicios digitales (la más invisible)

Cada email enviado, cada archivo en cloud, cada videollamada, cada web que visitas **consume energía en data centers**. Aunque individualmente sea mínimo, acumulado es significativo:

- Email con archivo adjunto pesado (5MB): 50g CO^2
- 1 hora videollamada HD: 150-1.000g CO^2 (según calidad y servicio)
- 1GB almacenado en cloud 1 año: 0,2-3 kg CO^2 (según proveedor)
- Streaming 1 hora contenido (procrastinando en horario laboral): 36-200g CO^2

Tu bandeja de entrada con 20.000 emails sin borrar puede estar generando 1-5 toneladas CO acumuladas a lo largo de años.

5. Consumo asociado a espacio de trabajo

Si trabajas desde casa, parte del consumo eléctrico, agua, calefacción de tu hogar es **atribuible a tu actividad profesional** (despacho, iluminación extra horas trabajo, climatización). Si usas coworking, tu cuota incluye huella compartida del espacio. Si tienes despacho propio, la huella completa es tuya.

Calculadora rápida: Tu huella total como autónomo

ENERGÍA: _____ kWh/año × 0,4 kg CO^2/kWh = _____ kg CO^2
MOVILIDAD: _____ kg CO^2 (suma de arriba)
DIGITAL: Estimado 100-300 kg CO^2/año (según intensidad uso)
RESIDUOS: Estimado 20-50 kg CO^2/año

TOTAL HUELLA ANUAL: _____ kg CO^2

Contexto: La huella promedio de un español es 5.000-7.000 kg CO^2/año (total vida). Tu actividad profesional representa aproximadamente el 15-30**% de tu huella total personal**.

La buena noticia: Precisamente porque tu huella está concentrada en pocas áreas y bajo tu control directo, **reducirla al 50-70% es viable con cambios simples**.

2. El método 3-7-30 para autónomos: Tu plan ultra-simplificado

El Método 3-30-90 de la guía principal es demasiado complejo para tu realidad operativa. Necesitas algo más ágil, con menos inversión, y enfocado en tu actividad digital/profesional específica. Por eso hemos creado el **Método 3-7-30 para autónomos**:

- **3 acciones coste cero en tu primer día** (literalmente hoy, ahora)
- **7 cambios simples en tu primera semana** (optimización digital y hábitos)
- **30 días para consolidar** tu operativa sostenible permanente

Sin inversión económica significativa, sin local que modificar, sin empleados que formar. Solo TÚ optimizando tu forma de trabajar.

Día 1: Las 3 acciones inmediatas (coste cero, 30 minutos total)

Acción 1A - Cambio a energía renovable en 10 minutos

Si trabajas desde casa, tu consumo eléctrico profesional proviene de tu contrato doméstico. **Cambiarlo a energía 100% renovable certificada es gratis, online, y sin corte de suministro**.

Proceso:

1. Entra en web de comercializadora renovable (Holaluz, Som Energia, Gesternova, Lucera - ver Bloque 5)
2. Solicita oferta online (necesitas tu CUPS del contrato actual, está en factura eléctrica)
3. Compara precio con tu actual (típicamente igual o ligeramente inferior)
4. Contrata online (15 minutos, solo necesitas DNI y cuenta bancaria)
5. En 2-4 semanas, automáticamente tu luz pasa a renovable certificada

Impacto: Reduces a CERO tu huella eléctrica doméstica/profesional (620-1.104 kg CO_2 → 0 kg CO_2)
Coste: €0 (precio competitivo vs comercializadoras convencionales)
Tiempo: 10 minutos
Comunicable: Inmediatamente (“Mi actividad funciona con energía 100% renovable certificada”)

Acción 1B - Limpieza digital de 5 minutos

Tu bandeja de entrada, drive, y servicios cloud están llenos de **basura digital** que consume energía permanentemente en los servidores.

Proceso:

1. **Emails**: Busca emails con archivos adjuntos pesados (>2MB) de hace más de 1 año. Borra 50-100. Usa búsqueda: "has:attachment larger:2M older_than:1y"
2. **Carpeta enviados**: Vacía emails enviados hace >2 años que no necesitas
3. **Spam y papelera**: Vacía completamente (muchos tienen papelera con años de emails)
4. **Drive/Cloud**: Identifica carpetas duplicadas, backups antiguos, archivos temporales. Borra 1-2 GB mínimo
5. **Desuscripciones**: Baja de 5-10 newsletters que nunca lees (cada email semanal no leído = huella inútil)

Impacto: Por cada 1.000 emails borrados, reduces ~1-3 kg CO_2. Por cada GB liberado en cloud, ahorras 0,2-3 kg CO_2/año permanentemente
Coste: €0
Tiempo: 5-10 minutos
Beneficio adicional: Bandeja más organizada, almacenamiento liberado

Acción 1C - Configuración sostenible de equipos

Ajusta la configuración de tus dispositivos para minimizar consumo sin perder funcionalidad.

Ordenador:

- Modo ahorro energía activado (Configuración → Energía → Ahorro/Eco)
- Pantalla se apaga tras 5 min inactividad (no 15-30 min por defecto)
- Brillo pantalla 70% (vs 100% habitual - no lo notas tras 2 minutos de adaptación visual)
- Desactivar apps inicio automático que no uses (consumen en background)

Móvil profesional:

- Brillo automático activado
- Modo oscuro (ahorra 30-40% batería en pantallas OLED)
- Desactivar actualizaciones automáticas apps (hazlas manual cuando cargues)
- Notificaciones solo esenciales (menos activaciones pantalla = menos consumo)

Router:

- Si no trabajas 24/7, apágalo por las noches (temporizador enchufe inteligente 10€)
- Colócalo en ubicación central óptima (mejor señal = menos potencia necesaria)

Impacto: Ahorro 10-20% consumo eléctrico equipos = 40-120 kWh/año = 16-48 kg CO_2
Coste: €0 (o 10€ si compras temporizador)
Tiempo: 10 minutos configuración
Beneficio adicional: Batería dura más, equipos se calientan menos (mayor vida útil)

RESULTADO DÍA 1:

- Huella eléctrica reducida 100% (energía renovable)
- Huella digital reducida inmediatamente + permanentemente
- Consumo equipos optimizado 10-20% **Total inversión: €0 | Total tiempo: 30 minutos**

Semana 1: Los 7 cambios simples (optimización digital y hábitos)

Cambio 2A - Movilidad profesional inteligente (día 2)

Revisa tus desplazamientos profesionales del último mes. **¿Cuántas reuniones presenciales podrían haber sido virtuales?**

Protocolo sostenible movilidad:

Decisión 1 - ¿Es necesario ir presencialmente?
☐ Reunión primera vez con cliente potencial importante → SÍ presencial
☐ Reunión seguimiento proyecto en marcha → Videollamada suficiente
☐ Evento networking local → Presencial (valor añadido conexión física)
☐ Formación/curso disponible online → Online (ahorro tiempo + emisiones)

Decisión 2 - Si es presencial, ¿cómo optimizo?
☐ ¿Puedo agrupar 2-3 reuniones en una misma zona/día? (menos desplazamientos)
☐ ¿Puedo usar transporte público vs coche? (Madrid tiene excelente red Metro/Cercanías)
☐ ¿Puedo ir en bici/patinete si <5km? (ejercicio + cero emisiones + a veces más rápido)
☐ Si es un coche imprescindible, ¿puedo compartir con otro profesional? (coworking, networking)

Acción concreta: Descarga apps de transporte público (Citymapper Madrid, Mi Transporte) y **prueba 1 semana** usar transporte público para desplazamientos profesionales dentro de Madrid. Mide tiempo real vs coche.

Impacto: Si sustituyes 50% desplazamientos coche por transporte público/bici, reduces 200-400 kg CO_2/año
Coste: €0 (de hecho AHORRAS en gasolina/parking)
Tiempo: 15 minutos planificar
Beneficio adicional: Tiempo en transporte público puedes trabajar (responder emails, leer, llamadas). En coche no.

Cambio 2B - Videollamadas eco-optimizadas (día 3)

Las videollamadas HD consumen 10x más que audio. Una videollamada 1 hora en HD puede consumir 150-1.000g CO_2 según plataforma y calidad.

Protocolo videollamadas sostenibles:

1. **¿Necesitas vídeo activado toda la reunión?** → Actívalo en los primeros 2-3 min (conexión humana), luego desactiva la cámara. Audio suficiente. Reduce el consumo 90%.
2. **Calidad estándar, no HD**: Configuración videollamada → Calidad vídeo → Estándar (no 1080p). Reduce consumo 50% sin pérdida significativa percibida en reuniones profesionales.
3. **Plataforma eficiente**: Zoom y Microsoft Teams consumen menos que Google Meet o Skype. Si puedes elegir, prioriza los más eficientes.
4. **Wifi estable > 4G/5G**: Videollamada desde móvil con datos consume 3-5x más energía que desde ordenador con wifi. Si es una llamada larga, usa el ordenador.
5. **Fondo virtual vs blur**: Fondo virtual consume más procesamiento (más energía). Usa fondo natural o blur básico.

Acción concreta: Configura tu Zoom/Teams en "Calidad estándar" por defecto. En próximas 5 reuniones, practica desactivar cámara tras saludo inicial.

Impacto: Si haces 10h videollamadas semanales y optimizas, ahorras 100-300 kg CO_2/año
Coste: €0
Tiempo: 5 minutos configuración
Beneficio adicional: Conexión internet más estable, menos congelaciones

Cambio 2C - Almacenamiento cloud sostenible (día 4)

No todos los proveedores cloud son iguales en sostenibilidad. **Google, Microsoft Azure, y AWS tienen un compromiso 100% renovable verificado**. Otros no.

Acción migración sostenible:

1. **Verifica tu proveedor actual**: ¿Google Drive, Dropbox, OneDrive, iCloud, otros?
2. **Si NO es sostenible** (Dropbox no tiene compromiso renovable claro), considera migrar a:
    - **Google Drive**: 100% renovable certificado, 15GB gratis, 100GB 1,99€/mes
    - **Microsoft OneDrive**: 100% renovable certificado, incluido con Microsoft 365
    - **Tresorit**: Cloud europeo sostenible (Suiza), más caro pero máxima privacidad + sostenibilidad
3. **Consolida proveedores**: Si usas 3-4 clouds diferentes (Drive, Dropbox, OneDrive, iCloud), **consolida en 1-2**. Múltiples clouds = múltiples sincronizaciones = más consumo energético.
4. **Carpeta local prioritaria**: Archivos trabajo diario, guárdalos local primero. Suben a cloud automáticamente pero trabajas sobre local (menos transferencias, más rápido, menos consumo).

Acción concreta: Si usas Dropbox u otro no-sostenible, inicia migración a Google Drive esta semana (puedes mover 5-10 GB al día sin saturar conexión).

Impacto: Migrar de proveedor no-renovable a renovable reduce huella cloud 60-80%. Si tienes 50GB, ahorras 10-25 kg CO_2/año
Coste: Típicamente €0 o similar al actual
Tiempo: 1-3 horas migración (puedes hacerlo en background)
Beneficio adicional: Mayor integración si usas ecosistema Google/Microsoft para trabajo

Cambio 2D - Gestión sostenible de equipos electrónicos (día 5)

Tu ordenador, móvil, tablet no duran eternamente. **Cuando los cambias, el anterior se convierte en residuo electrónico** - el tipo de residuo más problemático por metales pesados y tierras raras.

Protocolo gestión equipos:

1. Alarga vida útil máxima:

- Ordenador portátil: 5-7 años (no 2-3). Actualiza RAM y SSD en lugar de cambiar completo.
- Móvil: 3-5 años (no renovar cada año). Cambiar batería a los 2-3 años (80€) vs móvil nuevo (600-1.200€).
- Tablet: 4-6 años. Realísticamente, ¿la necesitas? Muchos autónomos tienen tablets que no usan.

2. Compra reacondicionados cuando cambies:

- Ordenadores reacondicionados profesionales (Back Market, Refurbed, Apple Certified): 40-60% precio nuevo, garantía 1-2 años, mismas prestaciones.
- Reducción huella fabricación 80% vs nuevo (fabricar ordenador = 200-300 kg CO_2, reacondicionado aprovecha fabricación ya hecha).

3. Gestión correcta al desechar:

- **NUNCA tires electrónica a basura normal**. Son residuos peligrosos.
- Opciones sostenibles:
  - **Donación**: Si funciona pero es antiguo, donación a ONG (Fundación Bip Bip Madrid recoge gratis, reacondicionan y donan a colectivos vulnerables). Obtienes certificado de donación (deducible fiscalmente).
  - **Venta segunda mano**: Wallapop, Milanuncios (alargas vida útil + recuperas algo de inversión).
  - **Reciclaje oficial**: Puntos limpios municipales Madrid, o recogida fabricante (Apple, Dell, HP tienen programas recogida gratis).

Acción concreta:

- Si tu ordenador tiene >3 años y va lento, antes de pensar en cambiar, **amplía RAM o cambia a SSD** (inversión 80-200€ vs 800-1.500€ nuevo). YouTube tiene tutoriales paso a paso.
- Si tienes un cajón móvil/tablet antiguo que no usas, **dónalo esta semana** a Fundación Bip Bip (solicitud online, recogen gratis).

Impacto: Alargar la vida útil de equipos, 2 años adicionales evita 200-300 kg CO_2. Comprar reacondicionado vs nuevo ahorra 150-250 kg CO_2
Coste: Ampliación RAM/SSD 80-200€ (vs 800-1.500€ equipo nuevo)
Beneficio adicional: Ahorro económico significativo + deducción fiscal donación

Cambio 2E - Emails sostenibles (día 6)

Envías entre 20-100 emails profesionales diarios. Cada uno tiene una huella de carbono pequeña pero acumulada.

Protocolo email sostenible:

1. **Archivos adjuntos**:
   - ¿Es necesario adjuntar o puedes enviar enlace Google Drive/WeTransfer? (enlace = 5-10x menor huella que adjunto)
   - Si adjuntas, **comprime imágenes/PDFs** antes (herramientas online gratuitas: TinyPNG, Smallpdf)
   - No adjuntes archivos >5MB. Usa enlaces con caducidad.
2. **Lista destinatarios**:
   - **Elimina CC innecesarios**. ¿Realmente esas 5 personas en copia necesitan este email? Cuantos más destinatarios = más consumo.
   - Usa CCO (BCC) para listas grandes (evita réplicas descontroladas).
3. **Firma email optimizada**:
   - Tu firma con logo, banner, enlaces sociales pesa 100-500KB. Se envía en CADA email.
   - **Simplifica firma**: Texto plano + enlace web. Sin imágenes pesadas. O imagen máximo 20KB optimizada.
   - Resultado: Reduces 30-80% peso cada email enviado.
4. **Respuestas**:
   - No incluyas todo el hilo anterior si no es necesario. Borra la conversación previa antes de responder.
   - Respuestas cortas cuando sea posible (menos texto = menos bytes = menos energía).
5. **Mantenimiento mensual**:
   - Primer día de cada mes, dedica 10 minutos a:
     - Vaciar papelera y spam (no dejarlos acumular)
     - Borrar emails >1 año sin valor (promociones antiguas, newsletters leídas, confirmaciones pedidos)
     - Archivar emails importantes (sacarlos de bandeja entrada a carpetas)

Acción concreta:

- Rediseña tu firma email HOY: texto plano, sin imágenes o imagen <20KB. Usa herramienta gratuita: htmlsig.com
- Borra 100 emails antiguos con adjuntos pesados (búsqueda: "has:attachment larger:5M older_than:6m")

Impacto: Optimizar firma reduce 5-10 kg CO_2/año. Limpieza mensual emails reduce 10-30 kg CO_2/año adicionales
Coste: €0
Tiempo: 15 minutos rediseño firma + 10 min/mes mantenimiento
Beneficio adicional: Emails más profesionales y ligeros (clientes los reciben más rápido)

Cambio 2F - Búsquedas web sostenibles (día 7)

Haces entre 10-50 búsquedas en Google diarias para trabajo (información clientes, investigación, herramientas, dudas técnicas). Cada búsqueda de Google consume 0,3g CO_2. Parece mínimo, pero 30 búsquedas/día × 250 días laborables = 2.250g CO_2/año solo en búsquedas.

Optimización búsquedas:

1. **Usa buscador sostenible alternativo**:
   - **Ecosia**: Buscador que planta árboles con beneficios publicidad. Usa Bing como motor. 45 búsquedas = 1 árbol plantado. Servidores renovables.
   - **DuckDuckGo**: No rastrea, más privado, menor huella energética que Google.
   - Instalación: ecosia.org → "Añadir a Chrome/Firefox". Se convierte en buscador por defecto.
2. **Busca mejor (menos búsquedas repetidas)**:
   - Usa operadores búsqueda avanzada para encontrar en primera búsqueda vs 3-4 búsquedas refinando.
   - Guarda favoritos/marcadores de sitios que consultas frecuentemente (acceso directo = sin búsqueda).
3. **Cierra pestañas abiertas innecesarias**:
   - ¿Tienes 30 pestañas abiertas permanentemente? Cada una consume RAM y energía.
   - Regla: Si llevas 3 días sin mirar una pestaña, o la cierras o la guardas en marcadores.

Acción concreta:

- Instala Ecosia como buscador por defecto HOY (3 minutos).
- Cierra todas las pestañas excepto las 5 que realmente necesitas ahora. Guarda el resto en marcadores si son importantes.

Impacto: Cambio a Ecosia = neutral carbono + plantan árboles. Gestión pestañas ahorra 5-15% consumo navegador
Coste: €0
Tiempo: 5 minutos
Beneficio adicional: Ecosia no rastrea (más privacidad), navegador más rápido con menos pestañas

Cambio 2G - Trabajo asíncrono vs sincrónico (día 7)

La mensajería instantánea profesional (Slack, WhatsApp Business, Teams Chat) **genera interrupciones constantes** que rompen la concentración. Cada interrupción tiene coste

cognitivo (15-20 minutos recuperar foco) y coste energético (cambio aplicaciones, notificaciones constantes, pantalla activándose).

Protocolo trabajo asíncrono sostenible:

1. **Desactiva notificaciones tiempo real** (excepto emergencias):
   - Slack/Teams: Modo "No molestar" por defecto. Revisa cada 2 horas en bloques.
   - WhatsApp Business: Desactiva notificaciones preview. Revisa 3x día (mañana, mediodía, tarde).
2. **Comunica tus horarios respuesta**:
   - Firma email: "Reviso emails 2x día (10h y 16h). Urgencias: [teléfono]"
   - Estado Slack: "Modo concentración. Respondo cada 2h"
   - Educa a clientes: trabajo asíncrono ≠ mal servicio. = Mejor calidad de trabajo.
3. **Bloques de trabajo profundo**:
   - 2-3 bloques diarios de 90-120 min sin interrupciones (móvil modo avión, notificaciones off, email cerrado).
   - Productividad aumenta 300-500%. Terminas en 6h lo que antes en 9h.

Acción concreta: Prueba MAÑANA un bloque de 90 min trabajo profundo sin interrupciones. Mide cuánto avanzas vs habitual.

Impacto sostenibilidad: Menos horas trabajando = menos consumo energético equipos.
Terminar 1 hora antes diaria = 250h/año menos consumo = 40-80 kg CO_2
Coste: €0
Beneficio adicional: Menor estrés, mayor calidad trabajo, mejor conciliación
Beneficio económico: Más productivo = puedes aceptar más proyectos o cobrar más por mejor calidad

RESULTADO SEMANA 1:

- Movilidad optimizada (ahorro 200-400 kg CO_2/año)
- Videollamadas eficientes (ahorro 100-300 kg CO_2/año)
- Cloud sostenible migrado
- Equipos electrónicos gestionados sosteniblemente (ahorro 150-250 kg CO_2 cuando cambies)
- Emails optimizados (ahorro 15-40 kg CO_2/año)
- Búsquedas sostenibles + árboles plantados
- Trabajo asíncrono implementado (ahorro 40-80 kg CO_2/año + productividad)

Inversión total semana 1: €0-10 (opcional temporizador)
Reducción huella anual: 500-1.000 kg CO^2 (40-80% de tu huella profesional)

Día 30: Consolidación y comunicación

Tras 1 mes implementando cambios, es momento de consolidar y comunicar.

Acción 3A - Medición y documentación (día 30)

Hoja de cálculo (Google Sheets) con tu impacto:

Métrica	Antes	Después	Reducción
Energía renovable	No	Sí	100% huella eléctrica
Emails bandeja entrada	X	Y	Z% limpieza
GB cloud almacenados	X	Y	Z GB liberados
Videollamadas con cámara off	0%	70%	Reducción 70% consumo VC
Desplazamientos transporte público	X%	Y%	Z% más sostenible
Búsquedas Google/mes	X	0 (Ecosia)	Neutral + árboles

Calcula CO^2 total ahorrado: Usa calculadora huella carbono MITECO (miteco.gob.es) para cuantificar.

Ejemplo real: "En 30 días he reducido mi huella profesional de 1.200 kg CO_2/año a 400 kg CO_2/año (-67%). He plantado 45 árboles con Ecosia. Mi energía es 100% renovable certificada."

Acción 3B - Comunicación profesional sostenible

Ahora tienes **credenciales sostenibles verificables**. Comunícalas estratégicamente:

Web/Portfolio: Añade sección "Trabajo sostenible" o "Compromiso ambiental" con datos específicos:

- "Mi actividad funciona con energía 100% renovable certificada"
- "He reducido mi huella profesional un 67% en 2024"
- "Priorizo reuniones virtuales para minimizar desplazamientos (ahorro 300 kg CO_2/año)"
- "Cloud 100% renovable (Google Drive certificado)"

LinkedIn/Bio profesional: Añade línea: "🌱 Freelance sostenible: -67% huella carbono en 2024 | Energía renovable | Trabajo asíncrono"

Propuestas/presupuestos clientes: Footer: "Este proyecto se desarrolla con energía 100% renovable y prácticas digitales sostenibles"

Firma email (texto plano, sin imagen pesada):

[Tu nombre]
[Tu profesión] | Freelance sostenible
[Web] | [LinkedIn]

Trabajo con energía renovable certificada

Diferenciación comercial: En sectores saturados (diseño, programación, consultoría, marketing), **la sostenibilidad es diferenciador creciente**. Clientes con valores sostenibles te elegirán vs competencia sin credenciales.

Acción 3C - Únete a red freelance sostenible

Freelancers for Climate (España): Red de freelance comprometidos con el clima. Gratuito, networking, visibilidad.
B1G1 (Buy 1 Give 1): Plataforma que conecta negocios con proyectos de impacto. Por cada proyecto, donas a causa ambiental.
Comunidades locales: Madrid tiene varios colectivos freelance sostenible. Busca en Meetup/ Eventbrite "freelance sostenible Madrid".

Beneficio: Networking con profesionales similares, posible colaboración proyectos, acceso a clientes que valoran sostenibilidad.

RESULTADO DÍA 30:

- Impacto medido y documentado
- Comunicación profesional actualizada con credenciales sostenibles
- Red profesional sostenible iniciada
- Diferenciación comercial activada

3. Ayudas y deducciones específicas para autónomos individuales

Aunque eres autónomo individual sin estructura compleja, tienes acceso a ayudas y deducciones específicas que la mayoría desconoce.

Deducción IRPF por eficiencia energética (si trabajas desde casa)

Si trabajas desde casa y eres propietario de la vivienda, puedes deducir en IRPF inversiones en eficiencia energética **aplicable a la parte proporcional de tu vivienda que usas como despacho**.

Ejemplo práctico:

- Vivienda 80m², despacho 12m² (15% superficie)
- Inversión ventanas eficientes + LED: 3.000€
- Deducción 40% (si mejora >30% consumo): 1.200€
- **Parte deducible proporcional actividad profesional**: 15% de 1.200€ = 180€ adicionales en deducción (además de los 1.200€ como vivienda)

Consulta al asesor fiscal para estructurar correctamente (diferencia entre deducción vivienda habitual y actividad profesional).

Ayudas movilidad sostenible (vehículo profesional)

Si usas vehículo para actividad profesional, ayudas MOVES III aplican igual que a empresas:

- Vehículo eléctrico nuevo: hasta 7.000€
- Motocicleta eléctrica: hasta 1.300€
- Bicicleta eléctrica profesional: hasta 500€

Requisito: Vehículo debe estar afecto a actividad (deducción gastos en IVA/IRPF demuestra uso profesional).

Deducción gastos suministros (si trabajas desde casa)

Puedes deducir el 30% de suministros (electricidad, agua, internet, teléfono) si trabajas desde casa y cumples requisitos Hacienda.

Optimización sostenible:

- Si cambias a energía renovable (mismo precio o inferior), mantienes deducción pero reducción huella.
- Si reduces consumo con optimizaciones (Fase 1), **reduces gasto (más margen) y mantienes deducción 30%**.

Ejemplo:

- Suministros anuales: 2.400€
- Deducción 30%: 720€
- Con eficiencia, reduces consumo 20%: 1.920€
- Deducción 30% de 1.920€: 576€
- **Ahorro neto**: (2.400€ - 720€ deducción) = 1.680€ coste real ANTES vs (1.920€ - 576€ deducción) = 1.344€ coste real DESPUÉS
- **Ahorro: 336€/año** + beneficio ambiental

Bonificaciones cotización autónomos (indirectas sostenibilidad)

Cuota reducida autónomos permite margen para invertir en sostenibilidad sin impacto financiero.

Si estás en tarifa plana (80€/mes primeros 12 meses, 170€/mes segundo año), **tu margen es mayor para inversiones sostenibles pequeñas** (LED, reacondicionados, etc.) que autónomos con cuota completa 294€/mes.

Microcréditos y crowdfunding sostenible

Si eres autónomo con proyecto sostenible innovador:

- **MicroBank**: Microcréditos hasta 25.000€, proyectos sostenibles prioridad
- **Goteo**: Plataforma crowdfunding española para proyectos impacto social/ambiental
- **Kickstarter/Indiegogo**: Si tu servicio/producto tiene componente sostenible, comunícalo en campaña (aumenta conversión)

4. Diferenciación comercial: Sostenibilidad como ventaja competitiva freelance

En mercados freelance saturados, la sostenibilidad es un diferenciador creciente que atrae clientes con valores alineados y justifica tarifas superiores.

Cómo comunicar sostenibilidad sin sonar pretencioso

MALO (genérico, pretencioso): "Soy un diseñador ecológico comprometido con el planeta"

BUENO (específico, humilde, verificable): "Como diseñador freelance, he reducido mi huella profesional un 65% mediante energía renovable, trabajo asíncrono y herramientas digitales sostenibles. Mis proyectos se desarrollan con menor impacto ambiental sin comprometer calidad ni plazos."

MALO: "Freelance verde y sostenible"

BUENO: "Trabajo remoto con energía 100% renovable certificada. Priorizo videollamadas vs desplazamientos (ahorro 300 kg CO_2/año). Entregas digitales optimizadas."

Sectores freelance dónde sostenibilidad es diferenciador fuerte

Alta valoración sostenibilidad (clientes buscan activamente):

- Diseño gráfico/web para marcas sostenibles
- Consultoría estrategia sostenible/RSC
- Formación en sostenibilidad
- Marketing para empresas conscientes
- Desarrollo software para organizaciones impacto

Media valoración (suma puntos pero no es decisivo):

- Programación/desarrollo general
- Redacción/copywriting
- Fotografía/vídeo
- Traducción

Baja valoración (no influye decisión):

- Servicios financieros/legales tradicionales
- Soporte técnico
- Data entry

Estrategia: Si estás en sector alta/media valoración, **comunica proactivamente tu sostenibilidad**. Si baja valoración, menciónalo discretamente pero no lo hagas central.

Posicionamiento LinkedIn/web sostenible

Palabras clave SEO incluir en tu web/portfolio:

- "Freelance sostenible"
- "[Tu profesión] con impacto positivo"
- "Servicios [tu sector] energía renovable"
- "[Tu ciudad] freelance comprometido medio ambiente"

Sección específica web: "Trabajo sostenible" con subsecciones:

- Qué hago específicamente (energía renovable, movilidad, digital optimizado)
- Por qué importa (datos impacto sector)
- Cómo beneficia a mis clientes (proyectos carbono-conscientes)

Caso estudio: Diseñador web freelance Madrid añadió sección sostenibilidad en web con datos específicos. En 6 meses:

- +32% consultas clientes sector consciente
- +15% tarifa promedio (clientes valores sostenibles pagan más)
- Colaboraciones con 2 ONG (visibilidad + portfolio)

Colaboraciones y partnerships sostenibles

Busca colaboración con:

- Marcas sostenibles locales (pueden necesitar tus servicios)
- ONG ambientales (proyectos pro-bono o reducidos para portfolio + impacto)
- Otras freelance sostenibles (colaboraciones proyectos grandes)
- Coworkings sostenibles (visibilidad, networking)

Plataformas:

- **Coworkings sostenibles Madrid**: Impact Hub Madrid, La Colmena Coworking (orientación social), Utopicus (certificación sostenible)
- **Directorios freelance sostenible**: Freelancers for Climate, Workana (filtro sostenibilidad)

5. Checklist completo: Autónomo/freelance sostenible en 30 días

Marca lo completado. Objetivo: mínimo 15/25 ítems en 30 días.

Energía y equipos (7 ítems)

- ☐ Contrato eléctrico cambiado a renovable 100% certificado
- ☐ Configuración ahorro energía activada en ordenador y móvil
- ☐ Brillo pantallas reducido a 70%
- ☐ Router con temporizador (apagado nocturno) o ubicación optimizada
- ☐ Apps inicio automático innecesarias desactivadas
- ☐ Vida útil equipos extendida (RAM ampliada o batería móvil cambiada)
- ☐ Equipos antiguos donados/reciclados correctamente

Digital y comunicación (8 ítems)

- ☐ Limpieza digital: 100+ emails antiguos borrados
- ☐ 1+ GB liberado en cloud
- ☐ Desuscripciones: 5+ newsletters innecesarias eliminadas
- ☐ Firma email optimizada (<50KB, texto plano o imagen pequeña)
- ☐ Cloud migrado a proveedor renovable (Google/Microsoft)
- ☐ Buscador cambiado a Ecosia/DuckDuckGo
- ☐ Videollamadas configuradas calidad estándar (no HD)
- ☐ Práctica cámara off en videollamadas no-críticas

Movilidad y trabajo (5 ítems)

- ☐ Protocolo reuniones presencial vs virtual establecido
- ☐ App transporte público descargada y usada 1+ vez
- ☐ Trabajo asíncrono: notificaciones desactivadas, bloques concentración implementados
- ☐ Desplazamientos profesionales reducidos 20%+ vs mes anterior
- ☐ Coworking/despacho accesible transporte público (si aplica)

Comunicación y diferenciación (3 ítems)

☐ Sección "Trabajo sostenible" añadida a web/portfolio
☐ Bio LinkedIn/profesional actualizada con sostenibilidad
☐ Propuestas/presupuestos incluyen mención sostenibilidad

Medición y red (2 ítems)

☐ Hoja cálculo impacto creada con métricas antes/después
☐ Unido a 1+ red/comunidad freelance sostenible

PUNTUACIÓN:

- **20-25 ítems**: ¡Excelente! Eres referente sostenible en tu sector
- **15-19 ítems**: Muy bien, vas por buen camino, sigue consolidando
- **10-14 ítems**: Buen inicio, necesitas acelerar implementación
- **<10 ítems**: Revisa prioridades, algunas acciones son coste cero y 5 minutos

6. Preguntas frecuentes autónomos/freelance sostenibles

P: "¿La sostenibilidad no es solo para empresas grandes con recursos?"

R: Al contrario. Como autónomo tienes **máxima agilidad para cambiar** (no necesitas comités, aprobaciones, cambiar cultura 50 empleados). Puedes implementar el cambio HOY. Las empresas grandes tardan meses/años en lo que tú haces en semanas.

P: "Mis clientes no valoran sostenibilidad, solo precio bajo"

R: Depende del sector y cómo te comunicas. Clientes sensibles precio son difíciles siempre (sostenible o no). Pero **existe segmento creciente dispuesto a pagar 10-20% más** por freelance con valores alineados. Tu objetivo: atraer ESOS clientes, no competir por precio con todos.

P: "No tengo dinero para invertir en sostenibilidad"

R: **El 90% de acciones de este anexo son coste cero**. Las que tienen coste (ampliar RAM, temporizador) se amortizan en meses por ahorro. No necesitas una inversión inicial significativa.

P: "Trabajo desde casa alquilada, no puedo cambiar ventanas ni instalaciones"

R: El 80% de tu impacto está en **digital y movilidad**, no en infraestructura. Energía renovable, optimización digital, gestión equipos, trabajo asíncrono - todo esto es independiente de si eres propietario o inquilino.

P: "¿Realmente importa si solo soy yo? ¿No es una gota en el océano?"

R: Individualmente, tu impacto es pequeño. Pero **en España hay 3,3 millones de autónomos**. Si el 10% implementara estas prácticas, sería reducción de 150.000-300.000 toneladas CO_2/año. Además, tu influencia va más allá: clientes ven tu ejemplo, otros freelance se inspiran, generas conversación. El cambio sistémico empieza con cambios individuales agregados.

P: "¿Perderé productividad con trabajo asíncrono y menos videollamadas?"

R: Exactamente lo contrario. Trabajo asíncrono **aumenta productividad 2-3x** (evidencia científica sólida: Cal Newport "Deep Work", estudios MIT). Terminarás en 6h lo que antes en 9h. Videollamadas con cámara off no reducen efectividad (excepto primeros minutos conexión humana).

P: "¿Cómo verifico que mi energía es realmente renovable?"

R: Tu comercializadora debe proporcionar **Garantías de Origen** anuales emitidas por CNMC. Solicítalo. Si no pueden proporcionarlo, no es verificable renovable. Comercializadoras serias (Holaluz, Som Energia, Gesternova) lo dan automáticamente.

P: "¿Y si trabajo para cliente que no es sostenible? ¿Soy hipócrita?"

R: No. Tu sostenibilidad personal/profesional es independiente de los clientes. Pero puedes **influir positivamente**: sugieres soluciones más sostenibles cuando sea relevante, comunicas tus prácticas (inspiración), y progresivamente atraes clientes más alineados. No puedes cambiar a todos tus clientes de golpe, pero sí tu dirección estratégica.

P: "¿Qué hago si mi especialización requiere software/hardware muy potente y energívoro (edición vídeo 4K, 3D, etc.)?"

R: Optimiza lo optimizable:

1. Energía renovable (neutraliza huella eléctrica)
2. Equipos eficientes (Apple Silicon consume 50% menos que Intel equivalente en rendering)
3. Render en cloud renovable (Google Cloud, AWS) vs local (distribuye carga, más eficiente)
4. Optimización proyectos (proxy files en edición, reducir renders innecesarios)
5. Alarga vida útil equipos profesionales (no renovar cada año)

No puedes eliminar el consumo alto inherente a tu especialización, pero **sí puedes reducirlo 40-60% con estas prácticas**.

7. Tu próximo paso: Plan acción personalizado

Basándote en este anexo, crea tu plan personalizado de 30 días:

Día 1 (HOY):

1. _____
2. _____
3. _____

Semana 1 (Días 2-7):

Cambio prioritario 1: _____
Cambio prioritario 2: _____
Cambio prioritario 3: _____

Día 30:

Objetivo medición: _____
Objetivo comunicación: _____

Compártelo con alguien (accountability partner, otro freelance, mentor) para aumentar la probabilidad de cumplimiento.

Resumen

Ser autónomo/freelance sostenible no requiere local físico, empleados ni estructura compleja. Tu impacto está concentrado en **energía digital, movilidad profesional, gestión equipos, y comunicaciones**, áreas completamente bajo tu control directo.

El Método 3-7-30 específico para autónomos permite reducir tu huella profesional 50-70% en un mes con inversión cero o mínima: energía renovable (Día 1, coste cero), optimización digital (Semana 1, coste cero), movilidad inteligente (Semana 1, ahorro económico), y consolidación comunicable (Día 30).

La sostenibilidad es diferenciador comercial creciente en mercados freelance saturados, atrayendo clientes con valores alineados que pagan 10-20% más, mientras reduces tus costes operativos (consumo energético, desplazamientos, equipos) generando **doble beneficio económico: más ingresos + menos gastos**.

Tienes acceso a ayudas y deducciones específicas aunque seas individual: deducción IRPF eficiencia energética, ayudas movilidad eléctrica, Kit Digital, deducción suministros, microcréditos sostenibles. Combinadas con optimizaciones coste cero, puedes operar sosteniblemente sin impacto financiero negativo.

Tu siguiente paso: Implementa las 3 acciones Día 1 HOY (30 minutos, coste cero). Ese momentum te llevará naturalmente a Semana 1 y consolidación Día 30. **No busques perfección, busca progreso inmediato y medible**.



EMPRENDER SOSTENIBLE DESDE EL DÍA CERO - PARA FASE DE IDEACIÓN Y LANZAMIENTO

Introducción: La ventaja del lienzo en blanco

Tienes una ventaja que los negocios establecidos no tienen: estás empezando de cero. Mientras empresas con años de operación deben deshacer hábitos arraigados, cambiar procesos complejos, y convencer equipos resistentes al cambio, tú tienes un **lienzo en blanco donde la sostenibilidad puede ser parte del ADN desde el día uno**.

Esta ventaja es enorme pero temporal: las decisiones que tomes en tus primeros 6-12 meses establecen patrones que luego son difíciles de modificar. Elegir hoy proveedores locales es fácil, cambiarlos dentro de tres años cuando ya tienes relación consolidada y procesos montados es complejo. Diseñar tu modelo de negocio circular desde el inicio es natural, pivotarlo hacia la circularidad cuando llevas dos años operando linealmente es disruptivo y costoso.

Este anexo está diseñado para emprendedores en tres fases específicas:

Fase 0 - Ideación (tienes idea pero no has empezado): Aprenderás a integrar sostenibilidad en tu modelo de negocio desde el diseño, evitando errores costosos y creando diferenciación estructural.

Fase 1 - Validación (has empezado pero aún no tienes tracción): Descubrirás cómo validar tu propuesta sostenible con presupuesto cero, comunicar credibilidad sin track record, y atraer primeros clientes conscientes.

Fase 2 - Lanzamiento inicial (primeros 6-12 meses, facturación <15.000€): Implementarás sistemas permanentes que escalan contigo, accederás a recursos específicos para emprendedores en fase temprana, y evitarás los cinco errores más comunes que matan proyectos sostenibles iniciales.

Lo que NO encontrarás aquí: Teoría sobre responsabilidad corporativa, frameworks complejos de reporting, certificaciones caras, o estrategias que requieren presupuesto significativo. **Solo acciones de coste cero o mínimo (<200€) con impacto máximo en tus primeros 12 meses**.

1. Por qué integrar sostenibilidad desde el inicio (no después)

La falacia del "primero sobrevivo, después me preocupo de sostenibilidad"

El argumento más común entre emprendedores en fase inicial es: "La sostenibilidad está muy bien, pero primero necesito sobrevivir, conseguir clientes, facturar. Ya pensaré en sostenibilidad cuando esté establecido y tenga margen".

Este razonamiento es doblemente erróneo:

Error 1: Asume que la sostenibilidad es coste adicional. Como hemos demostrado en Anexo 1, la sostenibilidad bien implementada **reduce costes operativos** (energía, materiales, desplazamientos, residuos). Un emprendedor con margen ajustado se beneficia MÁS de optimización sostenible que uno establecido con colchón financiero. **No puedes permitirte NO ser sostenible cuando cada euro cuenta**.

Error 2: Ignora que la sostenibilidad es diferenciador comercial desde el día uno. En mercados saturados (consultoría, diseño, marketing, e-commerce, alimentación artesanal, moda), la sostenibilidad es uno de los pocos diferenciadores reales cuando no tienes marca reconocida ni años de experiencia. **Clientes conscientes buscan activamente emprendedores sostenibles** y pagan premium - precisamente lo que necesitas en fase inicial para compensar falta de escala.

La realidad es exactamente inversa: cuanto más precaria es tu situación, **más necesitas la eficiencia y diferenciación que proporciona sostenibilidad**. Esperar a estar establecido es perder la ventaja competitiva inicial.

Las cuatro ventajas estructurales de emprender sostenible desde el inicio

Ventaja 1: Costes operativos mínimos desde día uno

Si empiezas con energía renovable (mismo precio o inferior a convencional), proveedor local (a menudo más barato por eliminar intermediarios), herramientas digitales eficientes (almacenamiento optimizado, videollamadas en lugar de desplazamientos), y modelo circular (reutilización, alquiler, reacondicionamiento), **tu estructura de costes es más baja que emprendedor convencional desde el primer mes**.

Ejemplo real: Laura lanzó consultoría estratégica en 2023. Decisiones iniciales sostenibles:

- Trabajo 100% remoto (ahorro alquiler oficina: 600€/mes)
- Energía renovable en casa (mismo coste, cero emisiones)
- Sin material impreso (plantillas digitales): Ahorro 150€/mes papel, tóner, impresora
- Reuniones virtuales prioritarias (ahorro gasolina/transporte: 200€/mes)
- Cloud optimizado (15GB Google gratis vs 100GB innecesarios: ahorro 24€/año)

Ahorro mensual acumulado: 950€/mes = 11.400€/año. En fase inicial con facturación 30.000€/año, esto representa **38% más de margen disponible** vs competencia con estructura convencional similar.

Ventaja 2: Diferenciación inmediata sin necesitar experiencia demostrable

Cuando empiezas, tu principal desventaja vs competencia establecida es **falta de track record**. No tienes casos de éxito, años de experiencia, portfolio extenso, o clientes reconocidos. La sostenibilidad **nivela el campo de juego** proporcionando diferenciador independiente de experiencia.

Comparación:

Emprendedor convencional sin experiencia: "Soy diseñador freelance, acabo de empezar. No tengo muchos clientes aún pero estoy aprendiendo rápido" **Percepción cliente**: Riesgo alto, sin garantías, posiblemente barato pero quizá baja calidad.

Emprendedor sostenible sin experiencia: "Soy diseñador freelance sostenible. Trabajo con energía 100% renovable, metodología paperless, y priorizo colaboraciones con marcas conscientes. Estoy construyendo mi portfolio con proyectos que tienen impacto positivo" **Percepción cliente consciente**: Valores alineados, propósito claro, diferente a oferta genérica, merece oportunidad.

La sostenibilidad transforma debilidad (inexperiencia) en fortaleza (propósito diferenciador).

Ventaja 3: Atracción de comunidad y red de apoyo temprana

El ecosistema emprendedor sostenible es **sorprendentemente colaborativo**. Emprendedores sostenibles establecidos ayudan activamente a nuevos, existe mentoría informal, se comparten recursos, y hay redes específicas de apoyo (Impact Hub, Ashoka Fellows, B Corps, comunidades locales).

Al posicionarte como emprendedor sostenible desde día cero:

- Accedes a eventos/meetups específicos con menos competencia que eventos genéricos
- Conoces potenciales colaboradores, mentores y primeros clientes en ambiente menos transaccional
- Recibes apoyo de comunidad que celebra lanzamientos sostenibles (viralidad orgánica en redes sostenibles)
- Te invitan a participar en directorios, plataformas y mercados sostenibles con menos barreras entrada

Ejemplo: Mario lanzó una marca de ropa sostenible. Se unió a "Moda Sostenible Madrid" (comunidad gratuita) día 1. En primeros 3 meses:

- Conoció a proveedor textil orgánico que le dio condiciones pago favorables (confianza comunidad)
- Le invitaron a mercado pop-up sostenible (primer evento con 2.300€ ventas)
- Colaboró con influencer micro-sostenible (1.200 seguidores pero engagement 8%, vs 0,5% típico) que le mencionó gratis
- Recibió mentoría informal de fundadora marca sostenible establecida

Todo esto fue acelerado 10x por estar en comunidad sostenible vs intentar hacerlo solo en mercado genérico.

Ventaja 4: Preparación regulatoria desde origen (evita costes adaptación futura)

La regulación sostenibilidad avanza rápidamente (ver Bloque 2 guía principal). **Las empresas que empezaron antes de 2020 enfrentan ahora costes significativos de adaptación**: cambiar procesos establecidos, sustituir proveedores, eliminar materiales ahora prohibidos, implementar reciclaje cuando la infraestructura no lo contempló.

Si empiezas sostenible desde día cero, diseñas tu operativa ya cumpliendo regulación futura:

- Eliges proveedores que cumplen CSRD (cuando les pidan info, ya la tienen)
- No usas plásticos de un solo uso prohibidos (no tienes que cambiar después)
- Implementas reciclaje desde inicio (no requiere inversión posterior en contenedores e infraestructura)
- Mides consumos desde mes 1 (cuando reporte sea obligatorio, tienes histórico listo)

El coste de adaptación tardía es 5-10x superior al coste de diseño correcto inicial. Como estás en fase diseño, aprovecha.

Cuándo la sostenibilidad SÍ puede esperar (excepciones)

Honestidad brutal: Existen situaciones donde priorizar sostenibilidad desde día cero no es viable o no tiene sentido:

Excepción 1: Estás validando idea altamente incierta en modo ultra-lean
Si estás en fase "probar si alguien paga por esto" y vas a pivotar radicalmente 3 veces en 6 meses, implementar sistemas sostenibles complejos es prematuro. **Pero incluso aquí, las acciones coste-cero (energía renovable, digital optimizado, trabajo remoto) SÍ aplican**.

Excepción 2: Tu modelo requiere capital intensivo y estás luchando por financiación Si necesitas 50.000€ para lanzar y cada euro cuenta para prototipo/inventario/certificaciones obligatorias, añadir costes sostenibles opcionales puede hacer inviable el lanzamiento. **Prioriza viabilidad básica, pero diseña roadmap sostenible para implementar en cuanto tengas tracción**.

Excepción 3: Tu sector tiene barreras entrada tan altas que sostenibilidad es commodity secundario En sectores ultra-regulados con requisitos técnicos dominantes (farmacéutico, aeronáutico, nuclear), la sostenibilidad puede ser genuinamente secundaria vs cumplimiento técnico/legal crítico. **Raro en emprendimientos típicos, pero existe**.

Para el 95% de emprendimientos (servicios, digital, pequeña producción, comercio, hostelería, consultoría), ninguna de estas excepciones se aplica. Puedes y debes integrar sostenibilidad desde el día cero.

2. Diseña tu modelo de negocio sostenible (antes de lanzar)

Canvas de modelo de negocio sostenible (adaptación emprendedores fase inicial)

El Business Model Canvas tradicional ignora la sostenibilidad. Vamos a adaptarlo integrando consideraciones sostenibles en cada bloque, con **preguntas específicas que debes responder ANTES de lanzar**.

Bloque 1: Propuesta de valor (con impacto integrado)

Pregunta tradicional: ¿Qué problema resuelves para tu cliente?
Pregunta sostenible: ¿Qué problema resuelves para tu cliente Y qué impacto positivo adicional generas?

Tu propuesta de valor debe articular:

1. **Beneficio funcional**: Lo que el cliente obtiene directamente
2. **Beneficio sostenible**: El impacto positivo adicional que el cliente logra al elegirte

Ejemplos bien articulados:

MAL (solo funcional): "Diseño webs para pequeñas empresas" **BIEN (funcional + sostenible)**: "Diseño webs optimizadas que cargan 60% más rápido (mejor SEO y conversión) mientras consumen 70% menos energía que webs convencionales. Tu web no solo vende más, emite menos"

- MAL: "Vendo ropa de bebé" - **BIEN**: "Ropa de bebé orgánica de algodón certificado GOTS que cuida la piel sensible (0% químicos) y apoya agricultura local española. Prendas que pasan de hermano a hermano sin perder calidad (diseño atemporal + tejido duradero)"

- MAL: "Consultoría estrategia empresas" **- BIEN**: "Ayudo a pymes a aumentar la rentabilidad del 20-40% mediante optimización operativa sostenible: reduces costes (energía, materiales, logística) mientras mejoras tu impacto ambiental. Rentabilidad y sostenibilidad como dos caras de la misma moneda"

Ejercicio inmediato: Escribe tu propuesta de valor en dos versiones:

Versión funcional pura: _____
Versión funcional + sostenible: _____

Si la segunda versión es más atractiva que la primera para tu cliente target (test con 5 personas), has encontrado diferenciación genuina.

Bloque 2: Segmento de clientes (identifica conscientes early adopters)

No todos los clientes valoran sostenibilidad igual. En fase inicial, **no puedes permitirte educar mercado masivo**: necesitas enfocarte en el segmento que YA valora sostenibilidad y está dispuesto a pagar por ella.

Perfil early adopter sostenible (tus primeros 10-50 clientes ideales):

- **Demográfico**: Típicamente 28-45 años, formación superior, urbanos, poder adquisitivo medio-alto
- **Psicográfico**: Valores post-materialistas, preocupación ambiental activa (no pasiva), coherencia consumo-valores
- **Conductual**: Ya compra productos ecológicos, usa transporte sostenible, activo en causas sociales, comparte valores en redes
- **Profesional**: Trabaja en sectores conscientes (ONGs, educación, salud, creativos, tech consciente) o es emprendedor con valores similares

Cómo identificarlos (antes de lanzar):

Estrategia 1: Mapea comunidades existentes

- Grupos Facebook/LinkedIn locales: "Consumo responsable Madrid", "Vida sostenible", "Comercio justo"
- Usuarios habituales de: tiendas granel, mercados ecológicos, coworkings sostenibles, centros yoga/bienestar
- Asistentes eventos: charlas sostenibilidad, proyecciones documentales ambientales, talleres zero waste
- Seguidores de influencers micro-sostenibles locales (1.000-10.000 seguidores, engagement alto)

Estrategia 2: Identifica negocios con valores alineados Si vendes B2B, **busca empresas ya comprometidas**: certificadas B Corp, miembros redes sostenibilidad, con sección sostenibilidad en web, patrocinadoras eventos ambientales. **Tu segundo cliente más fácil es el recomendado por tu primer cliente consciente**.

Estrategia 3: Test de propuesta en comunidades nicho Antes de lanzar, **valida tu propuesta en 2-3 comunidades conscientes** con encuesta simple:

- "Estoy lanzando [tu producto/servicio] con [beneficio sostenible]. ¿Es esto relevante para ti?"
- "¿Pagarías [X]€ más vs alternativa convencional por [beneficio sostenible específico]?"
- "¿Qué certificación/garantía necesitarías ver para confiar?"

Si obtienes 30%+ respuestas positivas, tienes product-market fit en segmento consciente.

Ejercicio inmediato: Identifica 3 comunidades/lugares donde se concentran tus early adopters conscientes:

1. _____
2. _____
3. _____

Únete/visita esta semana. Observa, escucha, valida.

Bloque 3: Canales (dónde te encuentran clientes conscientes)

Los canales tradicionales (Google Ads, Facebook Ads, publicidad convencional) son costosos e ineficientes para un emprendedor sostenible en fase inicial. Necesitas canales específicos donde tu mensaje resuena orgánicamente.

Canales prioritarios emprendedor sostenible inicial (orden de eficiencia):

1. Directorios y marketplaces sostenibles (entrada inmediata, coste cero)

Madrid específico:

- **El Mercado de la Vida:** Marketplace online productos sostenibles Madrid (elmercadodelavida.com)
- **Consum Conscient:** Directorio comercios sostenibles (consumconscient.org - filtra Madrid)
- **Distrito Circular:** Plataforma economía circular Madrid
- **Ganbatte Marketplace:** Productos sostenibles y sociales

Nacional relevante:

- **CrowdFarming:** Si tienes producto alimentario/agrícola
- **The Circular Project:** Moda/textil sostenible
- **Veritas, Herbolario Navarro** (distribución física si producto apto)

Acción día 1: Solicita inclusión en 3 directorios relevantes. Típicamente gratis o cuota mínima (<50€/año). **Esto te da visibilidad inmediata en audiencia pre-cualificada.**

2. Redes sociales con estrategia contenido educativo (no venta directa)

Instagram funciona para sostenibilidad si tu estrategia es:

- 80% contenido educativo/inspiracional sobre sostenibilidad en tu sector
- 20% producto/servicio (suave, integrado en narrativa)
- Hashtags nicho: #EmprendimientoSostenible #MadridSostenible #ConsumoResponsable #[TuSectorConsciente]
- Colaboraciones con micro-influencers conscientes (1.000-5.000 seguidores, engagement >4%)

LinkedIn funciona si vendes B2B:

- Comparte aprendizajes de tu viaje sostenible (vulnerabilidad + datos)
- Conecta con responsables sostenibilidad de empresas target
- Participa en conversaciones hashtags #EmpresasSostenibles #EconomíaCircular #ImpactoPositivo

Evita: Venta agresiva, greenwashing, imágenes stock de naturaleza, mensajes genéricos tipo "salvemos el planeta"

3. Eventos y mercados físicos conscientes (conexión directa, validación rápida)

Madrid tiene circuito activo eventos sostenibles donde puedes vender, conectar y aprender:

- **Mercados mensuales**: Mercado de Motores (sostenibilidad creciente), Mercado de Diseño, Mercado Central de Diseño (sección sostenible)
- **Feria anual**: Biocultura Madrid (noviembre, IFEMA) - stand desde 300€
- **Pop-ups temáticos**: Busca "mercado sostenible Madrid" en Eventbrite/Meetup - hay 2-4 mensuales
- **Coworkings eventos**: Impact Hub, La Nave, Medialab Prado organizan showcases emprendedores sostenibles

Beneficio eventos físicos en fase inicial:

- Feedback directo e inmediato (conversas con 50-100 potenciales clientes en 1 día)
- Ventas inmediatas (cash-flow sin esperar)
- Networking con otros emprendedores (colaboraciones, aprendizaje)
- Contenido para redes (fotos, testimonios, prueba social)

Coste: 50-150€ stand en mercado pequeño, 300-800€ en feria grande. **ROI típicamente positivo si tu producto/servicio es atractivo visualmente**.

4. Colaboraciones con negocios/comunidades alineadas (amplificación sin coste)

Busca partners no-competidores con audiencia compartida:

Ejemplos:

- Eres marca ropa sostenible → colabora con tienda zero waste (venta cruzada, evento conjunto)
- Eres consultor sostenibilidad → colabora con coworking consciente (taller gratuito para miembros, leads cualificados)
- Eres producto alimentario ecológico → colabora con restaurante km0 (prueban tu producto, posible compra, mención en carta)

Estructura win-win:

- Ellos: Contenido/valor añadido para su audiencia, fortalece su posicionamiento sostenible
- Tú: Acceso a audiencia cualificada, credibilidad por asociación, posibles ventas

Identifica 5 negocios complementarios Madrid y propón colaboración específica esta semana.

Canales a EVITAR en fase inicial: Google Ads (caro, competitivo, difícil segmentar "consciente")
Facebook Ads genérico (mismo problema)
Distribución minorista tradicional (márgenes brutales, lentitud)
Ferias/eventos genéricos no-sostenibles (audiencia equivocada)

Bloque 4: Relación con clientes (comunidad vs transacciones)

Emprendedores sostenibles exitosos no venden productos/servicios: construyen comunidad de personas con valores compartidos. Esta distinción es crítica en fase inicial.

Mentalidad transaccional (evitar): "Necesito vender X unidades este mes para sobrevivir" → presión, urgencia, ventas agresivas → aleja clientes conscientes

Mentalidad comunitaria (adoptar): "Necesito conectar con 50 personas que compartan estos valores, entender sus necesidades, y co-crear soluciones" → confianza, reciprocidad, evangelizadores → ventas orgánicas sostenidas

Tácticas construcción comunidad fase inicial:

1. Newsletter educativa semanal/quincenal

- NO es catálogo productos
- SÍ es contenido útil sobre sostenibilidad en tu sector
- Incluye: tips prácticos, recursos gratuitos, behind-the-scenes tu proceso, invitación feedback

Ejemplo: Emprendedora moda sostenible envía newsletter "Armario Consciente" cada 15 días con:

- 1 análisis etiqueta (cómo leer certificaciones textiles)
- 1 receta DIY (limpiar zapatillas de forma ecológica)
- 1 historia productor textil local
- Mención suave producto nuevo

Resultado: Open rate 42% (vs 15-20% típico e-commerce), conversión newsletter→venta 8%, fidelidad altísima.

Herramientas gratuitas: Mailchimp (hasta 500 suscriptores gratis), Substack (gratis, monetización opcional)

2. Grupo cerrado Facebook/Telegram/WhatsApp

- Comunidad pequeña (20-200 personas) altamente engaged
- Comparten tips, preguntas, apoyo mutuo
- Tú moderas, aportas valor, escuchas necesidades
- Ventas suceden naturalmente cuando lanzas algo que la comunidad pidió

Regla oro: Ratio 10:1 → Por cada mención producto, 10 interacciones puro valor sin vender

3. Programa beta/fundadores con beneficios mutuos

- Ofrece a primeros 20-50 clientes condiciones especiales a cambio de feedback activo
- "Eres cliente fundador. Tienes 30% descuento permanente + acceso prioritario nuevos productos + voz en decisiones de diseño. A cambio, necesito tu feedback honesto mensual y ocasional testimonio"

Esto convierte a los clientes en co-creadores. Su éxito = tu éxito. Te recomendarán orgánicamente porque tienen skin in the game.

Ejercicio: Define tu estrategia comunitaria inicial:

¿Qué canal usarás? (newsletter/grupo/programa beta): _____
¿Qué valor aportarás que NO es vender?: _____
¿Cada cuánto interactuarás?: _____
¿Primer contenido/acción esta semana?: _____

Bloque 5: Fuentes de ingreso (más allá de venta única)

Modelos de ingreso sostenibles favorecen recurrencia y circularidad vs transacción única de "fabricar-vender-tirar".

Explora estos modelos antes de comprometerte con venta tradicional:

Modelo 1: Suscripción/membresía

- Cliente paga mensualmente por acceso continuo
- Ejemplo productos: Cajas mensuales ingredientes ecológicos, productos higiene rellenables mensuales, flores locales semanales
- Ejemplo servicios: Consultoría sostenibilidad retainer mensual, membresía comunidad con contenido exclusivo

Ventaja: Ingresos predecibles, relación larga, menor presión venta constante
Desafío: Requiere retención alta (churn <5% mensual para ser viable)

Modelo 2: Alquiler/uso vs propiedad

- Cliente paga por usar, no por poseer
- Ejemplo: Ropa formal alquiler (bodas, eventos), herramientas compartidas, equipamiento temporal

Ventaja: Economía circular pura (1 producto sirve a 50 clientes), margen alto por uso agregado
Desafío: Logística reversa (recogida, limpieza, mantenimiento)

Modelo 3: Servicio + producto recurrente (modelo Gillette verde)

- Vendes base económica + consumibles recurrentes sostenibles
- Ejemplo: Botella filtro agua €20 + filtros recambio €8/mes, kit compostaje €50 + microorganismos reposición €6/mes

Ventaja: Barrera entrada baja cliente, ingresos recurrentes, fidelización
Desafío: Logística recambios, recordatorios reposición

Modelo 4: Take-back y reacondicionamiento

- Compras producto usado de cliente (crédito tienda), recondicionas, revendes
- Ejemplo: Marca ropa compra tus prendas viejas (10-30% precio original en crédito), las repara/recicla, revende con descuento

Ventaja: Fideliza (cliente vuelve a gastar crédito), captura valor fin de vida, economía circular
Desafío: Evaluación estado, logística reversa, capacidad reacondicionamiento

Modelo 5: Freemium con impacto

- Servicio básico gratuito, premium de pago
- Ejemplo: App huella carbono gratis + recomendaciones personalizadas €5/mes, contenido educativo gratis + consultoría personalizada €80/sesión

Ventaja: Bajo riesgo, cliente prueban, volumen de usuarios gratuitos genera datos/comunidad
Desafío: Conversión gratis→pago debe ser >2% para ser viable

Elige tu modelo ANTES de construir, porque condiciona todo (logística, precios, comunicación, infraestructura).

Reflexión: ¿Tu modelo actual es transacción única o tiene componente recurrente/circular? Si es único, ¿cómo podrías añadir recurrencia?

Bloque 6: Recursos clave (optimiza sostenibilidad desde el inicio)

Los recursos que necesitas para operar pueden elegirse con criterio sostenible SIN coste adicional (a menudo con ahorro).

Recurso 1: Energía

- Contrato renovable certificado (día 1, mismo coste)
- ✕ Convencional por defecto

Recurso 2: Infraestructura física (si necesitas)

- Coworking certificado sostenible, espacio compartido, ubicación transporte público
- ✕ Oficina individual aislada, zona sin transporte, espacio sobredimensionado

Recurso 3: Herramientas digitales

- Google Workspace (renovable), Ecosia (buscador), cloud optimizado
- ✕ Servicios sin compromiso renovable, almacenamiento despilfarrado

Recurso 4: Equipamiento

- Reacondicionado certificado (40-60% descuento vs nuevo), alquilar equipos uso temporal
- ✕ Nuevo por defecto, comprar equipos para uso esporádico

Recurso 5: Materiales/inventario (si producto físico)

- Proveedores locales (<50km), certificados (orgánico, reciclado, FSC), compra bajo demanda
- ✕ Importación lejana, materiales vírgenes sin certificar, stock masivo especulativo

Recurso 6: Conocimiento

- Formación gratuita online (Coursera sostenibilidad, MOOC economía circular), mentoría comunidad sostenible
- ✕ Cursos caros genéricos, consultores €150/h en fase inicial

Checklist recursos fase inicial:

☐ Energía renovable contratada
☐ Si oficina: coworking/compartido con certificación sostenible o mínimo accesible transporte público
☐ Equipos informáticos: reacondicionados o actuales maximizando vida útil
☐ Cloud: proveedor renovable (Google/Microsoft) con almacenamiento optimizado
☐ Si producto físico: mínimo 2 proveedores locales identificados y contactados
☐ Si materiales: priorizados certificados (orgánico/reciclado/FSC) en comparativa costes
☐ Plan formación gratuita: 1 curso/mes sobre sostenibilidad en tu sector

Bloque 7: Actividades clave (operativa sostenible by design)

Tus procesos operativos core deben integrar sostenibilidad desde el diseño, no como añadido posterior.

Si eres SERVICIO:

Actividad clave: Reuniones clientes
Versión convencional: Desplazamiento presencial por defecto
Versión sostenible: Virtual por defecto, presencial solo si hay valor añadido claro. Si es presencial, agrupar 2-3 reuniones misma zona, priorizar transporte público.

Actividad clave: Entrega documentación
Versión convencional: Impresión presentaciones, contratos físicos, carpetas
Versión sostenible: 100% digital con firma electrónica (gratuita: Autofirma, o pago: DocuSign desde €10/mes). Genera PDF optimizados (<2MB).

Actividad clave: Comunicación cliente
Versión convencional: Emails largos con adjuntos pesados frecuentes
Versión sostenible: Plataforma colaborativa (Notion gratis, Google Docs), updates concisos, compartir enlaces vs adjuntos.

Si eres PRODUCTO FÍSICO:

Actividad clave: Aprovisionamiento materiales
Versión convencional: Compra masiva (descuento volumen) con stock 6 meses
Versión sostenible: Compra bajo demanda o stock mínimo rotativo. Proveedor local flexible con entregas semanales pequeñas vs mensual grande. Menos capital inmovilizado + menos riesgo obsolescencia + más fresco.

Actividad clave: Producción
Versión convencional: Lotes grandes para eficiencia, descartar defectos
Versión sostenible: Lotes pequeños personalizados (reduce desperdicio), defectos menores se venden con descuento "imperfectos" (comunicas transparencia + circularidad).

Actividad clave: Packaging
Versión convencional: Packaging atractivo complejo (múltiples materiales, plástico, colores)
Versión sostenible: Packaging mínimo monomaterial reciclable/compostable. Diseño atractivo con minimalismo (menos es más). Instrucciones reciclaje claras.

Actividad clave: Envío
Versión convencional: Mensajería estándar con packaging excesivo protección
Versión sostenible: Mensajería sostenible (Correos con opción neutral carbono, Glovo/Stuart bici en Madrid urbano), packaging justo, materiales reciclados relleno.

Si eres E-COMMERCE/DIGITAL:

Actividad clave: Atención cliente
Versión convencional: Email individual a cada consulta, respuesta manual
Versión sostenible: FAQ exhaustivo (reduce 60% consultas), chatbot básico 24/7 (gratuito: Tidio), respuestas email con plantillas optimizadas (reduce tiempo redacción + energía).

Actividad clave: Marketing
Versión convencional: Ads masivos sin segmentar, contenido genérico
Versión sostenible: Marketing contenido educativo SEO (gratis, orgánico, duradero), comunidad engaged (menor volumen, mayor conversión).

Ejercicio: Identifica tus 3 actividades operativas más frecuentes y rediseña sosteniblemente:

Actividad 1: _____ → Versión sostenible: _____
Actividad 2: _____ → Versión sostenible: _____
Actividad 3: _____ → Versión sostenible: _____

Bloque 8: Socios clave (ecosistema colaborativo sostenible)

En fase inicial, tus socios/proveedores son más críticos que en empresa establecida porque tienes menos margen de error y menos poder de negociación.

Prioriza estos criterios selección socios/proveedores:

Criterio 1: Proximidad geográfica
Proveedor Madrid > España > Europa > Fuera Europa
Beneficio: Menor huella transporte, relación directa, flexibilidad, rapidez, soporte economía local

Criterio 2: Transparencia cadena suministro
¿Pueden decirte origen exacto materiales, condiciones laborales, certificaciones?
Red flag: Evasivas, "secreto comercial", negativa compartir info básica
Green flag: Web con info detallada origen, visitas posibles instalaciones, certificaciones verificables

Criterio 3: Flexibilidad volumen pequeño
Muchos proveedores requieren mínimos altos (solo viable empresas establecidas)
Busca: Proveedores que aceptan pedidos pequeños (pagarás algo más por unidad, pero reduces riesgo y capital inmovilizado)

Criterio 4: Valores alineados demostrados
¿Tienen ellos mismos certificación sostenible? ¿Comunican su impacto?
Mejor: Proveedor B Corp, certificado orgánico/FSC, miembro economía circular
Evitar: Proveedor que habla sostenibilidad pero sin certificación verificable (posible greenwashing)

Dónde encontrar proveedores sostenibles Madrid:

Directorio Empresas Sostenibles Cámara Comercio Madrid: camaramadrid.es (sección sostenibilidad)
Asociación Española para la Calidad: Listado empresas certificadas
Mercamadrid sección ecológica: Proveedores alimentarios km0
Foro Economía Circular Madrid: Directorio miembros
Eventos networking: Impact Hub, La Nave (coworking sostenible)

Estrategia búsqueda:

1. Identifica tu necesidad específica (ej: "proveedor textil orgánico Madrid")
2. Busca en directorios sostenibles primero
3. Verifica certificaciones (web proveedor, pide documentación)
4. Contacta 3-5 proveedores, pregunta condiciones volumen pequeño
5. Elige 2 proveedores (backup siempre importante)
6. Construye relación: visita instalaciones si posible, comunica que eres emprendedor sostenible empezando (muchos dan condiciones favorables a nuevos conscientes)

Socios estratégicos no-proveedores:

Mentor sostenible: Emprendedor establecido en tu sector que ya implementó sostenibilidad exitosamente. **Búscalo en**: Eventos Impact Hub, LinkedIn (busca "[tu sector] sostenible Madrid", conecta, café informal)

Colaborador complementario: Otro emprendedor sostenible con servicio/producto complementario no-competidor. **Ejemplo**: Marca ropa + joyería sostenible → colaboración colecciones, eventos conjuntos, cross-promotion.

Comunidad/asociación: B-Corp Spain, Ashoka, Red Economía Circular Madrid → soporte, visibilidad, recursos compartidos.

Bloque 9: Estructura de costes (optimización sostenible)

La sostenibilidad reduce costes en múltiples líneas si diseñas correctamente desde inicio:

Coste reducido/eliminado por sostenibilidad:

Oficina física: Trabajo remoto sostenible elimina 400-800€/mes alquiler + energía + desplazamientos
Ahorro anual: 4.800-9.600€

Material impreso: Paperless elimina impresora (150€), tóner (40€/mes), papel (20€/mes), almacenamiento físico
Ahorro anual: 720€ + espacio

Desplazamientos: Reuniones virtuales prioritarias reducen combustible/transporte 60-80%
Ahorro anual: 1.200-2.400€ (si antes 300km/mes profesionales)

Packaging excesivo: Diseño mínimo reduce coste unitario 30-50% **Ahorro**: Variable según volumen, típicamente 0,50-2€/unidad

Residuos/desperdicio: Compra bajo demanda + economía circular reduce desperdicio 40-60% **Ahorro**: Variable, significativo en alimentación y producción

Equipamiento nuevo: Compra reacondicionado ahorra 40-60% vs nuevo **Ahorro**: 400-1.200€ en ordenador, 150-400€ en móvil

TOTAL ahorro típico emprendedor sostenible fase inicial vs convencional: 7.000-14.000€ primer año

Costes AÑADIDOS por sostenibilidad (transparencia):

Materiales certificados: 5-15% más caros que convencionales (orgánico vs no-orgánico, FSC vs madera estándar, reciclado vs virgen) - **Incremento**: Variable según producto

Certificaciones: 200-800€ según nivel (ver Bloque 4 guía principal) - **Nota**: Muchas gratuitas fase inicial, puedes postergar las caras

Packaging sostenible: 10-30% más caro que plástico convencional (compostable vs plástico) **Incremento**: Típicamente 0,15-0,50€/unidad

Logística sostenible: Mensajería neutra carbono 5-10% más cara - **Incremento**: Típicamente 0,50-1€/envío

TOTAL incremento coste típico: 1.500-3.000€ primer año

BALANCE NETO: Ahorro 7.000-14.000€ - Incremento 1.500-3.000€ = BENEFICIO NETO 4.000-12.000€ primer año

La sostenibilidad bien diseñada es MÁS rentable que la operación convencional en fase inicial.

3. Validación sostenible con presupuesto cero

El MVP sostenible: Mínimo producto viable + mínimo impacto ambiental

La metodología Lean Startup tradicional ignora la sostenibilidad en fase de validación: "construye rápido, testea, pivota, no te preocupes de la perfección". Esto genera desperdicio significativo (prototipos desechados, inventario no vendido, cambios costosos).

El MVP sostenible integra validación rápida CON diseño de bajo impacto:

Principio 1: Digital antes que físico

Antes de fabricar producto físico o invertir en inventario, **valida digitalmente máximo posible**:

Si producto físico: Crea renders 3D fotorrealistas (Blender gratis, Canva 3D), mockups digitales (Photoshop, Figma), página pre-venta con imágenes sintéticas. **Mide interés real con pre-órdenes** antes de producir nada.

Ejemplo: Marca bolsos sostenibles validó 5 diseños con renders 3D en Instagram. Publicó "Lanzamos en 2 meses, ¿cuál prefieres?". El diseño más votado (47% votos) lo produjo en batch pequeño (15 unidades). Se vendieron todas en pre-venta. **Validación perfecta sin desperdicio prototipos rechazados**.

Si servicio: Vende el servicio completo digitalmente antes de sistematizar. Primeros 5-10 clientes reciben servicio manual/artesanal. Aprendes qué funciona, sistematizas después. **No construyas plataforma/sistema antes de validar que alguien paga**.

Principio 2: Prototipo con materiales reutilizados/recuperados

Si necesitas prototipo físico inevitablemente, **usa materiales segundamano/recuperados**:

- Cartón de cajas recibidas (supermercados/negocios regalan)
- Telas de retal (mercerías Madrid venden retales kg a €2-5/kg)
- Madera palets (muchas empresas regalan palets usados)
- Electrónica de desguace (desguaces electrónicos, Wallapop piezas sueltas)

Objetivo: Validar funcionalidad/diseño sin generar demanda de materiales vírgenes. **El prototipo feo que funciona es infinitamente mejor que el prototipo bonito que nadie quiere**.

Principio 3: Batch mínimo extremo (20-50 unidades, no 500)

Error común emprendedor producto físico: "Necesito fabricar 500 unidades a un precio unitario razonable". Resultado: 450 unidades en almacén sin vender durante meses, capital inmovilizado, riesgo obsolescencia/cambio diseño.

Enfoque sostenible: Fabrica 20-50 unidades aunque precio unitario sea 30-50% superior. **Ventajas**:

- Vendes rápido (escasez genera urgencia)
- Aprendes de feedback real para batch 2
- Reduces riesgo capital
- Sin almacenaje (sostenibilidad + ahorro)
- Puedes pivotar diseño sin desperdiciar inventario masivo

Comunica la escasez como virtud: "Producción limitada 50 unidades. Lanzamiento sostenible sin sobreproducción. Siguiente batch según demanda real"

Los clientes conscientes VALORAN esto: demuestra autenticidad, no greenwashing.

Principio 4: Plataformas existentes antes que infraestructura propia

No construyas web e-commerce compleja día 1. Usa plataformas existentes:

Venta: Instagram Shopping (gratis), Wallapop/Vinted (si aplica), Marketplaces sostenibles (listados arriba)
Pagos: Bizum (gratis, inmediato), PayPal (2,4% comisión, aceptado universalmente)
Envío: Packetería Correos estándar (desde 3€), recogida local gratis (café céntrico, coworking)

Construye web/tienda propia solo cuando:

- Vendes >20 unidades/mes consistentemente 3 meses
- Tienes lista espera
- Necesitas funcionalidades que plataformas no ofrecen

Ahorro para construir web más tarde vs ahora: 500-2.000€ + tiempo. Ese dinero se invierte en inventario, marketing, o certificación.

Test de propuesta sostenible: 5 experimentos de validación rápida

Antes de comprometer recursos significativos, valida tu propuesta con estos 5 experimentos (total inversión: <100€, duración: 2-4 semanas):

Experimento 1: Encuesta comunidades nicho (coste: 0€, duración: 3 días)

Objetivo: Validar que tu propuesta sostenible resuena con audiencia consciente

Proceso:

1. Identifica 3-5 grupos Facebook/LinkedIn/Reddit de tu nicho sostenible (busca "[tu sector] sostenible", "consumo consciente [tu ciudad]", etc.)
2. Crea encuesta Google Forms (5-8 preguntas máximo):
   - ¿Qué problemas encuentras con [productos/servicios] convencionales de [tu sector]?
   - ¿Pagarías 10-20% más por [tu propuesta] si fuera [beneficio sostenible específico]?
   - ¿Qué certificación/garantía necesitarías ver para confiar?
   - ¿Dónde compras actualmente productos/servicios sostenibles de [tu sector]?
3. Publica en grupos con mensaje: "Hola, estoy investigando para lanzar [propuesta]. ¿2 minutos para compartir tu opinión? [enlace encuesta]. Compartiré resultados con comunidad"
4. Analiza respuestas (necesitas mínimo 30 para significancia)

Criterio éxito: >40% responden "Sí definitivamente" o "Probablemente sí" a pagar premium por tu propuesta

Si fallas: Pivota propuesta (quizá beneficio sostenible no es el relevante para ellos) y re-testea

Experimento 2: Página coming soon con pre-venta (coste: 0-15€, duración: 7 días)

Objetivo: Medir intención compra real (no solo declarada en encuesta)

Proceso:

1. Crea página simple con Carrd (gratis) o Google Sites (gratis) o Shopify trial (gratis 3 días)
2. Contenido: Título propuesta + beneficio sostenible + 3-5 imágenes atractivas (renders, mockups, fotos concepto) + descripción 200 palabras + precio + botón "Pre-comprar ahora (lanzamiento en 30 días)"
3. Botón conecta a formulario Google (nombre, email, ¿comprarías ahora? Sí/No)
4. Comparte link en: grupos nicho, tu red personal, 2-3 hashtags Instagram relevantes
5. Opcional: €15 en Facebook Ads micro-segmentado (ubicación Madrid + intereses sostenibilidad + tu sector)

Métrica clave: Tráfico vs intención compra

- 100 visitas, 2 intenciones compra = 2% (bajo, cuestiona propuesta)
- 100 visitas, 8-12 intenciones = 8-12% (excelente, valida producto-mercado fit)

Bonus: Las personas que dijeron "compraría" son tus primeros beta-testers/clientes. Contacta personalmente, ofrece descuento fundador, pide feedback detallado.

Experimento 3: Evento pop-up/showcase físico (coste: 50-80€, duración: 1 día)

Objetivo: Interacción directa, feedback cualitativo, validación percepción precio

Proceso:

1. Identifica mercado/evento semanal sostenible Madrid (Mercado Motores, mercados barriales, eventos coworking sostenible)
2. Reserva puesto (típicamente 40-80€/día) o stand compartido gratis (negocia con emprendedor amigo, dividís espacio)
3. Lleva:
   - Prototipo/muestras (aunque sean imperfectos)
   - Cartel simple explicando propuesta sostenible (cartulina + rotulador sirve)
   - Flyers QR código a tu coming soon page (20 flyers = 2€ impresión)
   - Sistema cobro móvil (Bizum, PayPal, efectivo)
4. **Objetivo NO es vender mucho (bonus si pasa)**: objetivo es conversar con 30-50 personas, escuchar reacciones precio, identificar objeciones, refinar propuesta

Preguntas hacer a CADA visitante interesado:

- ¿Qué te atrajo? (aprendes qué comunicar más)
- ¿Qué te frena comprar hoy? (identificas objeciones)
- ¿Este precio te parece [caro/justo/barato]? (validas pricing)
- ¿Dónde buscas normalmente productos así? (aprendes canales)

Toma notas compulsivamente. Este feedback vale oro.

Experimento 4: Semana de contenido educativo intensivo (coste: 0€, duración: 7 días)

Objetivo: Validar que tu expertise/contenido genera engagement (crítico si tu modelo incluye comunidad o servicios)

Proceso:

1. Elige plataforma: Instagram, LinkedIn, o TikTok (según donde está tu audiencia)
2. Publica 1 pieza contenido educativo DIARIO durante 7 días sobre sostenibilidad en tu sector:
   - Día 1: Problema común sector + por qué sostenibilidad lo resuelve
   - Día 2: Mito vs realidad sostenibilidad tu sector
   - Día 3: Tutorial DIY simple relacionado
   - Día 4: Behind-scenes tu proceso sostenible
   - Día 5: Entrevista micro a proveedor/mentor sostenible
   - Día 6: Datos impactantes sector + llamada acción
   - Día 7: Resumen semana + "próximamente lanzamos [tu propuesta], ¿te interesa? Comenta SÍ"
3. Usa hashtags nicho (#[TuSector]Sostenible #Madrid Consciente, etc.)
4. Responde TODOS los comentarios/mensajes (engagement genera alcance)

Métrica éxito:

- Engagement rate >3% (likes+comentarios/seguidores)
- Mínimo 10 personas comentando "SÍ" día 7
- Nuevos seguidores >20

Si fallas: Tu contenido no resuena. Prueba otro ángulo, otro tono, u otra plataforma.

Experimento 5: Colaboración piloto con negocio alineado (coste: 0€, duración: 2 semanas)

Objetivo: Validar propuesta con audiencia real cualificada sin gastar en ads

Proceso:

1. Identifica negocio Madrid complementario no-competidor con audiencia compartida (tienda zero waste, coworking sostenible, restaurante km0, centro yoga, espacio cultural consciente)
2. Propón colaboración ganar-ganar:
   - Tú: Ofreces taller gratuito/charla/showcase para sus clientes (aportas valor)
   - Ellos: Te dan acceso a su audiencia + espacio + promoción
3. Ejemplo propuestas concretas:
   - Marca ropa sostenible → taller en tienda zero waste: "Cómo crear armario cápsula sostenible" (90 min, 15-20 asistentes)
   - Consultor sostenibilidad → charla coworking: "Freelance sostenible: Reduce tu huella 50% en 30 días" (60 min)
   - Producto alimentario → showcooking restaurante km0: "Cata productos locales temporada"
4. Durante evento: Presenta genuinamente valor educativo (80% contenido útil, 20% mención suave tu producto/servicio)
5. Al final: Ofrece descuento exclusivo asistentes (15-20% código único)

Métrica éxito:

- Asistencia >60% capacidad
- Feedback positivo >80% (encuesta post-evento)
- Conversión asistentes→clientes >10%

Bonus: Video/fotos evento → contenido redes + prueba social + relación con negocio (posibles futuras colaboraciones)

RESUMEN 5 EXPERIMENTOS:

- Inversión total: 50-95€
- Tiempo total: 2-4 semanas
- Al finalizar: Tienes datos concretos validación (no opiniones, DATOS), primeros clientes potenciales identificados, contenido creado, y claridad sobre si tu propuesta funciona o necesita pivot

Si los 5 experimentos validan positivamente: adelante a toda velocidad
Si 2-3 fallan: pivota propuesta antes de invertir más
Si 4-5 fallan: quizá esta idea no es viable, mejor descubrir ahora que tras invertir 10.000€

4. Primeros clientes: Comunicar sostenibilidad cuando aún no tienes track record

La paradoja del emprendedor sostenible inicial

Enfrentas una paradoja comunicativa:

Necesitas credibilidad sostenible (certificaciones, track record, prueba social) **para atraer clientes conscientes** - PERO - **Necesitas clientes conscientes** (ingresos, tracción) **para poder invertir en certificaciones y track record**

Solución: Sustituye credibilidad institucional (que no tienes) con transparencia radical y autenticidad (que sí tienes)

Estrategia 1: Transparencia radical = nueva credibilidad

Los clientes conscientes valoran la autenticidad sobre la perfección. Prefieren un emprendedor honesto sobre imperfecciones que una empresa que declara ser "100% sostenible" (imposible).

Comunicación transparente efectiva:

Cuenta tu "porqué" personal No digas: "Somos una marca sostenible comprometida con el planeta" Sí di: "Lancé esta marca tras ver el documental 'True Cost' sobre industria textil. Me impactó descubrir que mi ropa favorita se producía en condiciones laborales inaceptables. Decidí crear una alternativa transparente, justa y local. Estoy aprendiendo, no soy perfecta, pero cada prenda viene de proveedor que conozco personalmente"

Documenta tu proceso públicamente Crea serie contenido "Construyendo [tu marca] sostenible":

- Episodio 1: Por qué empiezo, qué problemas quiero resolver
- Episodio 2: Buscando proveedor sostenible (visitas, rechazos, éxitos)
- Episodio 3: Primer prototipo (errores, aprendizajes)
- Episodio 4: Validación con primeros testers
- Episodio 5: Lanzamiento (nervios, esperanzas, realidad)

Formato: Posts LinkedIn, hilos Twitter, Stories Instagram, videos cortos TikTok

Por qué funciona: La gente se conecta con PERSONAS y PROCESO, no con marcas perfectas abstractas. Tu vulnerabilidad genera empatía y confianza.

Admite lo que NO haces (todavía) En tu web, sección sostenibilidad, incluye:

"Lo que hacemos hoy": Lista específica acciones actuales
"Lo que estamos mejorando": 2-3 áreas donde no eres perfecto pero tienes plan
"Nuestro roadmap 12 meses": Objetivos sostenibilidad próximo año con fechas

Ejemplo: **"Lo que hacemos hoy"**:
Producción local Madrid (taller Carabanchel, 12km de nuestro estudio)
Materiales certificados GOTS
Packaging 100% reciclado y reciclable
Envíos neutros carbono (Correos opción sostenible)

"Lo que estamos mejorando":

Todavía no tenemos certificación B Corp (coste 3.000€, objetivo 2026)
Algunos hilos auxiliares aún no son orgánicos (buscando proveedor viable económicamente)
No hemos calculado huella carbono completa (aprendiendo metodología)

"Roadmap 2025":
Q2: Completar transición 100% materiales certificados
Q3: Primera medición huella carbono
Q4: Certificación OEKO-TEX

Esta honestidad desarma el escepticismo. Los clientes conscientes entienden que sostenibilidad es viaje, no destino. Te respetan más por admitir limitaciones que por pretender perfección.

Estrategia 2: Co-creación con primeros clientes (conviértelos en evangelizadores)

Tus primeros 20-50 clientes son tu activo más valioso. No son solo compradores: son **co-creadores, embajadores, y fuente de credibilidad**.

Programa "Clientes Fundadores" (implementación día 1)

Estructura:

1. Primeros 50 clientes reciben estatus "Cliente Fundador" automáticamente
2. Beneficios:
   - 25-30% descuento permanente en todos tus productos/servicios (futuras compras también)
   - Acceso prioritario nuevos lanzamientos (24-48h antes que público general)
   - Grupo privado Telegram/WhatsApp (acceso directo a ti, comunidad, soporte prioritario)
   - Voz en decisiones: encuestas sobre próximos diseños, características, mejoras
   - Mención en tu web/redes (con permiso) como fundadores comunidad
3. A cambio solicitas:
   - Feedback honesto mensual (encuesta 5 min o call opcional)
   - Testimonio público cuando estén satisfechos (texto + foto uso producto/servicio)
   - Recomendación activa si les gusta (referral natural, no forzado)

Por qué funciona:

- Descuento compensa falta track record (reduces barrera entrada)
- Acceso prioritario genera exclusividad (clientes conscientes valoran esto)
- Voz en decisiones crea ownership (se sienten parte del proyecto, no solo compradores)
- Testimonios tempranos sustituyen credibilidad institucional que no tienes

Implementación práctica:

- Crea página web simple "Programa Clientes Fundadores" explicando beneficios y límite 50 personas
- Genera código descuento "FUNDADOR30" (válido primeras 50 compras)
- Al procesar pedido, envía email personalizado:

"¡Bienvenido/a como Cliente Fundador #[número]!

Eres una de las 50 primeras personas que confía en [tu proyecto]. Esto significa muchísimo.

Tu código FUNDADOR30 te da 30% descuento permanente. Guárdalo.

Te he añadido al grupo privado Telegram (enlace). Allí compartiremos avances, pediremos tu opinión, y construiremos juntos [visión].

¿Puedo pedirte un favor? Cuando recibas tu pedido, me encantaría saber qué te parece. **Feedback** honesto (bueno o malo) me ayuda a mejorar.

Gracias por apostar por nosotros desde el día uno.

[Tu nombre]"

Resultado esperado: Tasa respuesta >60%, testimonios orgánicos >40% fundadores, recomendaciones >30%

Estrategia 3: Micro-influencers conscientes sobre macro-influencers genéricos

Error común: Intentar que influencer 100K seguidores mencione tu producto. Resultado: Ignora tu DM o pide 1.500€ por post.

Estrategia efectiva: Colaborar con 10 micro-influencers 1.000-5.000 seguidores nicho sostenibilidad.

Por qué funcionan micro-influencers conscientes:

- **Engagement 5-10x superior** a macro (8% vs 1-2% típico)
- **Audiencia ultra-segmentada**: Sus seguidores SON tu cliente ideal
- **Accesibles y colaborativos**: Muchos aceptan producto gratis a cambio mención honesta (no piden dinero)
- **Autenticidad**: Recomendación genuina, no publicitaria

Cómo identificarlos (Madrid):

1. Busca hashtags: #MadridSostenible #VidaConscienteMadrid #ConsumoResponsableEspaña #[TuSector]Sostenible
2. Filtra cuentas: 1.000-10.000 seguidores, engagement >4%, contenido consistente sostenibilidad
3. Revisa si su audiencia es tu target (mira comentarios: ¿son personas que comprarían tu producto?)
4. Anota 15-20 cuentas potenciales

Estrategia contacto (mensaje directo Instagram/email):

"Hola [nombre],

Sigo tu contenido sobre [tema específico] y me encanta tu enfoque [algo específico genuino].

Estoy lanzando [tu producto/servicio sostenible] y creo que podría resonar con tu comunidad por [razón específica].

¿Te interesaría probar [producto] gratis? Sin obligación de publicar nada, solo me gustaría tu feedback honesto. Si te gusta y quieres compartir con tu audiencia, sería genial, pero tu sinceridad es lo primero.

También puedo ofrecer un código descuento exclusivo para tu comunidad (20% por ser seguidores tuyos) si te parece.

¿Te interesa?

[Tu nombre]
[Link tu web/Instagram]"

Tasa respuesta esperada: 20-30% (de 20 contactos, 4-6 responden positivamente)

Implementación:

- Envías producto gratis (inversión: coste producto ~15-40€)
- 80% publicarán algo si genuinamente les gusta (no fuerces, debe ser orgánico)
- Cada mención genera 20-80 visitas web + 2-8 conversiones típicamente
- Inversión 20€, retorno 80-320€ = ROI 300-1500%

Mejor que micro-influencer: tu red personal consciente

Antes de contactar influencers, activa tu red más cercana:

Ejercicio día 1: Haz lista 50 personas que conoces (amigos, familia, ex-compañeros trabajo, contactos LinkedIn)

De esos 50:

- ¿Quiénes tienen valores sostenibles? (marca 15-20)
- ¿Quiénes podrían ser clientes o conocer clientes potenciales? (marca 10-15)

Envía mensaje personal a esos 10-15:

"Hola [nombre],

Te escribo porque [tu emprendimiento] finalmente se lanza esta semana

Sé que te importa [valor sostenible específico], así que quería compartirlo contigo primero.

[Descripción breve propuesta sostenible + enlace]

Si crees que puede interesarte o conoces a alguien a quien pueda gustarle, te agradecería enormemente que lo compartieras.

Y si tienes 5 minutos para darme feedback brutal y honesto, mucho mejor.

Gracias por siempre apoyarme.

[Tu nombre]"

Tasa respuesta: >70% (son tu red cercana)
Conversión directa: 20-40%
Recomendaciones: 30-50%

Tus primeros 10 clientes probablemente vendrán de esta red + sus recomendaciones. Esto es normal, saludable, y válido. No necesitas viralidad día uno.

Estrategia 4: Contenido educativo posicionamiento > publicidad directa

En fase inicial sin presupuesto marketing, el contenido educativo SEO es tu mejor aliado: gratis, escalable, duradero, y atrae audiencia cualificada.

Crea 10 piezas contenido educativo sobre sostenibilidad en tu sector (posts blog, videos YouTube, carruseles Instagram, hilos Twitter):

Plantilla contenido efectivo:

Título tipo "Cómo": "Cómo elegir [producto tu sector] realmente sostenible en Madrid (guía completa 2025)"

Estructura:

1. **Intro problema** (100 palabras): Por qué es difícil encontrar opciones sostenibles, greenwashing común
2. **5-10 criterios verificables** (400 palabras): Qué buscar específicamente (certificaciones, materiales, origen, etc.)
3. **Errores comunes** (200 palabras): Qué evitar, red flags
4. **Dónde comprar en Madrid** (200 palabras): Lista tiendas/marcas sostenibles verificadas (incluye la tuya entre otras, pero no solo la tuya)
5. **Conclusión + call to action suave** (100 palabras): Resumen + "Si te interesa [tu producto], lo hacemos con [criterios mencionados]. Visita [link]"

Ejemplos títulos por sector:

Moda: "Cómo identificar ropa realmente sostenible (más allá del greenwashing)"
Alimentación: "Guía completa productos ecológicos Madrid: dónde comprar y qué certificaciones importan"
Belleza: "Cosmética natural vs orgánica vs vegana: qué significan realmente estos términos"
Servicios: "Contratar freelance sostenible: qué preguntar y cómo verificar credenciales"
Hogar: "10 swaps sostenibles hogar con ROI positivo en 12 meses"

Publicación:

- Blog tu web (SEO orgánico, lento pero duradero)
- LinkedIn Artículos (alcance profesional B2B)
- Medium (alcance general, sin necesitar web propia)
- YouTube/TikTok formato video (si cómodo con cámara)

Promoción cada pieza:

- Comparte redes sociales personales
- Comparte en 5 grupos Facebook/LinkedIn relevantes (con permiso admins, aportando valor no spam)
- Email a tu lista (aunque sean 10 personas)
- Menciona a marcas/negocios sostenibles que recomendaste (suelen compartir si les mencionas positivamente)

Resultado esperado por pieza (acumulativo 6-12 meses):

- 100-500 visitas orgánicas mensuales
- 2-10 conversiones mensuales por pieza
- 10 piezas = 1.000-5.000 visitas mensuales orgánicas totales sin pagar publicidad

Inversión: 0€ + 4-6 horas redacción por pieza
Retorno: Tráfico cualificado perpetuo + posicionamiento experto

5. Herramientas y recursos gratuitos para emprendedores sostenibles

Formación y conocimiento (coste: 0€)

Cursos online gratuitos certificados:

Coursera - "Sustainable Business Strategy" (University of Virginia)
Duración: 4 semanas, 3-4h/semana
Contenido: Estrategia sostenibilidad empresarial, casos estudio, herramientas
Certificado: Gratuito si solicitas ayuda financiera

edX - "Circular Economy" (Delft University)
Duración: 7 semanas, 4-6h/semana
Contenido: Principios economía circular, diseño productos circulares, modelos negocio
Certificado: Gratuito modo auditor (sin certificado), 49€ con certificado

Future Learn - "Sustainable Fashion" (University of the Arts London)
Duración: 3 semanas
Específico para sector moda pero principios aplicables otros

Plataforma española gratuita:

Fundación Biodiversidad (MITECO) - Catálogo cursos online gratuitos sostenibilidad
URL: fundacion-biodiversidad.es (sección Formación)
Temas: Economía circular, empleo verde, gestión residuos, eficiencia energética
Certificado oficial: Sí, gratuito

Ashoka University - Recursos emprendimiento social
Webinars gratuitos mensuales, biblioteca recursos, conexión comunidad global

Podcasts educativos españoles (aprendizaje en desplazamientos):

- **"Sostenible y Renovable"** (Javier García Breva) - Energía y sostenibilidad
- **"Investiga y Recicla"** - Economía circular
- **"Verdeando"** - Consumo responsable y sostenibilidad cotidiana

Herramientas digitales sostenibles (gratuitas o freemium)

Medición huella carbono:

CarbonFootprint.com - Calculadora personal y pequeña empresa, gratuita
Input: Consumos energía, movilidad, compras
Output: Huella CO_2 anual + recomendaciones reducción

Neutral - App móvil (iOS/Android) cálculo huella y compensación
Freemium: Cálculo gratis, compensación de pago voluntaria

MyClimate - Calculadora web específica por sectores
Incluye eventos, transporte, alojamiento - útil para servicios

Gestión sostenible operativa:

Notion - Base datos/gestión proyectos (gratuito hasta uso personal)
Plantillas pre-diseñadas para tracking sostenibilidad: Consumos mensuales, proveedores sostenibles, roadmap acciones
URL: notion.so (buscar "sustainability tracker template")

Google Sheets con plantillas:

- **Plantilla tracking consumos**: Google "sustainability tracker template sheet" - múltiples gratuitas
- **Comparador proveedores sostenibles**: Crea matriz evaluación con criterios (local, certificado, precio, calidad)

Ecosia - Buscador que planta árboles (extensión Chrome/Firefox gratuita)
Sostenible por defecto para todas tus búsquedas profesionales

Diseño y comunicación sostenible:

Canva - Diseño gráfico (plan gratuito robusto)
Plantillas específicas sostenibilidad: Posts redes, infografías, presentaciones
Buscar internamente: "sustainability", "eco", "green" - filtra por estética minimalista no greenwashing

Figma - Diseño web/producto (plan gratuito startups)
Colaborativo, optimizado, menos pesado que Adobe (menor huella digital)

Loom - Videos explicativos (gratuito hasta 5 min/video)
Útil para tutoriales producto, explicar proceso sostenible, testimonios
Más ligero que Zoom grabaciones largas

Blender - Renders 3D producto (100% gratuito, open source)
Curva aprendizaje empinada pero permite validar diseños sin fabricar prototipos
YouTube miles tutoriales gratuitos

Comunidades y networking (acceso gratuito)

Madrid específico:

Impact Hub Madrid - Coworking + comunidad emprendedores impacto
Eventos gratuitos mensuales abiertos no-socios (meetups, charlas, showcases)
Slack comunidad: Acceso mediante evento presencial
URL: madrid.impacthub.net

La Nave (Villaverde) - Espacio municipal emprendimiento
Programas aceleración gratuitos sostenibilidad, eventos semanales
No requiere ser de Villaverde, abierto toda comunidad Madrid
URL: lanavemadrid.com

Cámara Comercio Madrid - Área Sostenibilidad
Webinars gratuitos mensuales (socios y no socios)
Directorio empresas sostenibles (inclusión gratuita)
URL: camaramadrid.es (sección Sostenibilidad)

Ashoka España
Red global emprendedores sociales (criterios selectivos pero comunidad abierta eventos)
Eventos trimestrales Madrid, online mensuales
URL: spain.ashoka.org

Nacional/Online:

B Corp España - Comunidad empresas certificadas + aspirantes
Webinars mensuales gratuitos, Slack comunidad (solicitar invitación)
URL: bcorpspain.es

Ship2B - Aceleradora emprendimiento social Barcelona (eventos online accesibles Madrid)
Programas mentoría (algunos gratuitos según perfil)

Freelancers for Climate - Red internacional freelance comprometidos clima
Newsletter quincenal, eventos virtuales, job board sostenible
URL: freelancersforclimate.org

Meetup.com - Busca "sostenibilidad Madrid", "emprendimiento consciente", "economía circular"
10-15 grupos activos, eventos semanales gratuitos

Facebook Groups Madrid:

- "Emprendimiento Sostenible Madrid" (~1.200 miembros)
- "Economía Circular España" (~3.400 miembros)
- "Consumo Consciente Madrid" (~5.800 miembros)

LinkedIn: Busca y únete:

- "Sostenibilidad Empresarial España"
- "Economía Circular y Sostenibilidad"
- "Emprendedores Sostenibles"

Financiación y ayudas específicas fase inicial

Microcréditos emprendedores sostenibles:

MicroBank (CaixaBank) - Hasta 25.000€, proyectos sostenibles prioridad
Requisitos: Plan negocio básico, viabilidad, compromiso sostenible demostrable
Sin garantías inmobiliarias necesarias (avales personales suficientes)
Condiciones: 5-8% interés, 3-6 años plazo
Proceso: Online, resolución 2-4 semanas
URL: microbank.com

Fundación Nantik Lum - Microcréditos hasta 15.000€
Enfoque: Inmigrantes, mujeres, colectivos vulnerables con proyectos sostenibles
Acompañamiento incluido (mentoría, formación)
URL: nanticlum.org

Crowdfunding especializado sostenibilidad:

Goteo.org - Plataforma española crowdfunding cívico/sostenible
Ventaja: Audiencia pre-cualificada consciente, visibilidad institucional
Comisión: 4% + 4% financiero (total 8%, inferior a Kickstarter)
Múltiples campañas emprendimiento sostenible exitosas <10.000€

Crowdcube España - Equity crowdfunding
Para proyectos escalables buscando inversión >50.000€
Ventaja: Inversores buscan activamente proyectos sostenibles/impacto

Lánzanos (BBVA) - Plataforma crowdfunding tradicional + préstamo bancario complementario
Si campaña exitosa, BBVA puede ofrecer financiación adicional condiciones favorables

Ayudas movilidad sostenible (MOVES III): Vehículo eléctrico, bici eléctrica
Viable emprendedor inicial: Sí, si actividad requiere movilidad profesional

Deducción IRPF suministros (30%): Si trabajas desde casa
Viable desde: Primer año actividad

Programas aceleración gratuitos Madrid:

Madrid Emprende (Ayuntamiento Madrid) - Programa aceleración 6 meses
Incluye: Mentoría, espacio coworking gratuito temporal, formación, conexión financiación
Convocatorias: 2-3 anuales
Prioridad: Proyectos innovadores/sostenibles

CIADE (Cámara Comercio) - Centro Innovación y Apoyo Empresarial
Asesoramiento gratuito personalizado, talleres, conexión inversores
URL: camaramadrid.es/ciade

Directorios donde listar tu emprendimiento (visibilidad gratuita)

Listarte en estos directorios = SEO + visibilidad audiencia cualificada:

Directorios sostenibilidad:

- **Distrito Circular** (economía circular Madrid)
- **Consum Conscient** (consumo responsable)
- **B-Corp Directory** (si te certificas)
- **El Mercado de la Vida** (productos sostenibles)
- **CrowdFarming** (si alimentario)

Directorios generales con filtro sostenibilidad:

- **Google My Business** (categoría "negocio sostenible" + keywords)
- **Guía de Empresas Sostenibles Cámara Madrid**
- **Directorio Ashoka** (emprendimiento social)

Marketplaces productos sostenibles:

- **Ganbatte Marketplace**
- **The Circular Project** (textil)
- **Veritas** (alimentación, requiere certificaciones)

Solicitar inclusión: 5-15 minutos por directorio, aprobación 1-4 semanas

6. Errores comunes al emprender sostenible (y cómo evitarlos)

Error 1: Greenwashing involuntario por lenguaje impreciso



VIDEO: Tendencias, branding, sostenibilidad y greenwashing

Qué es: Usar términos vagos sin sustento verificable que pueden percibirse como exageración o engaño.

Ejemplos comunes:
"Somos 100% sostenibles"
"Nuestros productos son ecológicos"
"Comprometidos con el planeta"
"Marca verde y natural"

Por qué es error: Términos genéricos sin datos específicos activan alarmas greenwashing en clientes conscientes (los que más te interesan).

Cómo evitarlo:

Especifica QUÉ es sostenible exactamente: "Nuestro packaging es 100% compostable certificado EN 13432" (no "packaging sostenible")

Cuantifica cuando posible: "Reducimos 68% emisiones vs producción convencional" (no "reducimos emisiones")

Menciona certificaciones verificables: "Textil certificado GOTS" (no "textil ecológico")

Admite lo que NO es perfecto: "Todavía usamos transporte convencional (buscando alternativa sostenible)" - honestidad desarma escepticismo

Test rápido: Cada afirmación sostenible, pregúntate "¿Puedo probarlo con documento/certificado/medición?". Si no, reformula más específica o elimina.

Error 2: Sobreprecio injustificado "por ser sostenible"

Qué es: Cobrar significativamente más que la competencia solo por etiqueta "sostenible" sin valor añadido demostrable.

Ejemplo: Producto similar de competencia cuesta 20€, el tuyo 35€ (75% más caro) solo porque es "eco".

Por qué es un error: Clientes conscientes comparan. Si tu sobreprecio no se justifica con calidad superior, durabilidad, o beneficio tangible, percibirán explotación de su buena voluntad.

Cuándo SÍ se justifica premium:

- Materiales certificados genuinamente más caros (orgánico, reciclado, local)
- Producción artesanal local (mano obra justa vs explotación)
- Mayor durabilidad demostrable (coste uso < competencia aunque compra inicial >)
- Servicio adicional (reparación gratuita, take-back, garantía extendida)

Cuándo NO se justifica:

- Solo por "ser sostenible" sin diferencia tangible
- Costes similares a competencia pero cobras más por "causa"
- Producto inferior calidad pero más caro por etiqueta verde

Cómo evitarlo:

Calcula tu estructura de costes real: ¿Tus costes operativos son realmente superiores? Si no, tu precio debería ser similar.

Explica transparentemente por qué cuestas más (si aplica): "Nuestro precio es 20% superior porque [razón específica con datos]. Esto significa [beneficio concreto cliente]"

Ofrece rango precios: Opción básica accesible + opciones premium. No todos tus clientes tienen el mismo poder adquisitivo.

Comunica coste-uso vs coste-compra: "Nuestra camiseta cuesta 45€ vs 15€ fast fashion. Pero dura 5 años vs 6 meses. Coste por uso: 9€/año vs 30€/año. Ahorras 21€/año"

Error 3: Complejidad operativa prematura (querer ser circular/perfecto día 1)

Qué es: Intentar implementar sistema complejo sostenibilidad desde día cero que complica operativa y frena lanzamiento.

Ejemplo: Emprendedor producto físico quiere sistema take-back + reacondicionamiento + economía circular completa desde inicio. Requiere: logística reversa, espacio almacenaje productos usados, personal para recondicionar, sistema rastreo. **Resultado**: No lanza nunca por complejidad abrumadora.

Por qué es un error: La sostenibilidad debe simplificar y optimizar, no complicar. Si tu sistema sostenible es tan complejo que te paraliza, estás haciéndolo mal.

Cómo evitarlo:

Empieza minimalista, escala progresivamente: Lanza con 80/20 sostenibilidad (acciones que generan 80% impacto con 20% esfuerzo). Añade complejidad solo cuando tengas tracción y recursos.

Roadmap sostenibilidad realista:

Meses 0-6 (Lanzamiento):

- Energía renovable
- Proveedores locales básicos
- Packaging mínimo sostenible
- Comunicación transparente

Meses 6-12 (Tracción inicial):

- Certificación básica sectorial
- Optimización logística
- Programa fidelización sostenible
- Medición huella carbono primera iteración

Año 2 (Consolidación):

- Sistema take-back si aplica
- Certificación avanzada (B Corp, etc.)
- Economía circular operativa
- Reporting completo

No intentes hacer año 2 en mes 1.

Error 4: Aislamiento (no conectar con ecosistema sostenible)

Qué es: Emprender sostenible solo, sin conectar con comunidad, mentores, o pares que han recorrido camino similar.

Por qué es error:

- Reinventas rueda (problemas que otros ya resolvieron)
- Pierdes oportunidades colaboración
- No tienes soporte cuando dificultades
- Menos visibilidad (comunidad sostenible comparte y apoya activamente)

Cómo evitarlo:

Únete mínimo 2 comunidades sostenibles (online + física): Impact Hub eventos, grupo Facebook emprendimiento sostenible, Slack B Corp

Asiste mínimo 1 evento mensual relacionado sostenibilidad: Meetups, charlas, mercados, showcases

Busca mentor (informal suficiente): Identifica emprendedor sostenible 2-3 años más avanzado que tú. Café trimestral feedback. Muchos aceptan por reciprocidad/comunidad.

Comparte aprendizajes públicamente: Post LinkedIn/Twitter tus descubrimientos. Esto atrae conexiones relevantes orgánicamente.

Error 5: Burnout por idealismo insostenible (ironía máxima)

Qué es: Emprendedor consciente se autoexige perfección sostenible, trabaja 80h/semana sacrificando salud/relaciones por "salvar el planeta", y colapsa en 12-18 meses.

Por qué es un error: **Tu sostenibilidad personal es prerrequisito para sostener tu proyecto sostenible**. Si te quemas, tu proyecto muere y tu impacto termina. Un emprendedor sostenible trabajando 40h/semana durante 10 años genera infinitamente más impacto que uno heroico 80h/semana durante 18 meses hasta burnout.

Señales alerta burnout:

- Trabajas >60h/semana consistentemente
- No tienes tiempo para relaciones personales, ejercicio, o hobbies
- Sientes culpa cuando descansas
- Tu validación depende completamente del éxito proyecto
- Tus finanzas personales están al límite constantemente (sacrificio económico extremo)

Cómo evitarlo:

Establece límites claros trabajo: Horario fijo (ej: 9-18h), fines de semana off (salvo excepción puntual), vacaciones reales (mínimo 2 semanas/año desconectado)

Tu bienestar NO es negociable: Ejercicio regular, sueño 7-8h, alimentación decente, relaciones sociales. Si sacrificas esto "temporalmente", colapsarás.

Desvincula autoestima de éxito proyecto: Tu valor como persona no depende de que tu emprendimiento funcione. Puedes intentarlo genuinamente y fallar. Eso no te hace menos valioso.

Comunidad soporte no-trabajo: Amistades fuera del ecosistema emprendedor, hobbies sin relación sostenibilidad. Necesitas identidad más allá de "emprendedor sostenible".

Si finanzas insostenibles >6 meses, reconsidera: Si tras 6-12 meses no hay tracción y tus ahorros se agotan, quizá es momento de pivotar o buscar trabajo mientras emprendes part-time. **Vivir en miseria no es sostenible, aunque tu proyecto lo sea**.

Tu proyecto sostenible debe mejorar tu vida, no destruirla. Si lo segundo, algo falla en diseño o expectativas.

7. De la idea al primer euro sostenible: Hoja de ruta 0-12 meses

Fase 0: Pre-lanzamiento (Semanas -8 a 0)

Semanas -8 a -6: Validación idea

- 5 experimentos validación (sección 3)
- Identifica 15-20 early adopters conscientes específicos
- Define propuesta valor funcional + sostenible clara
- Calcula estructura costes realista

Decisión crítica: ¿Los experimentos validan? SÍ → adelante | NO → pivota o descarta

Semanas -6 a -4: Preparación operativa básica

- Alta autónomo/freelance o constitución empresa (según modelo)
- Contrato energía renovable hogar/espacio trabajo
- Identifica 2-3 proveedores sostenibles y negocia condiciones
- Diseña packaging mínimo sostenible (si producto físico)
- Crea presencia digital básica: Web coming soon + Instagram/LinkedIn

Inversión acumulada: 100-400€ (alta autónomo, dominio web, packaging muestra)

Semanas -4 a -2: Producción/preparación mínima

- Fabrica/prepara batch mínimo (20-50 unidades si producto, define servicio básico sin servicio)
- Fotografía producto/servicio (DIY con móvil o contrata 80-150€)
- Redacta textos web/redes (propuesta valor, beneficios, proceso sostenible)
- Configura sistema cobro (Bizum, PayPal, Stripe)
- Prepara programa Clientes Fundadores

Inversión acumulada adicional: 300-1.500€ (inventario inicial mínimo + fotografía + setup cobros)

Semanas -2 a 0: Pre-lanzamiento y expectación

- Anuncia lanzamiento a tu red personal (email, WhatsApp, redes)
- Publica contenido educativo diario (countdown 14 días previos)
- Abre pre-ventas Clientes Fundadores (código FUNDADOR30)
- Contacta 5-10 micro-influencers conscientes con propuesta colaboración
- Lista tu emprendimiento en 3-5 directorios sostenibles

Objetivo semanas -2 a 0: 5-15 pre-ventas confirmadas antes de lanzamiento oficial

Fase 1: Lanzamiento y primeras ventas (Meses 1-3)

Mes 1: Lanzamiento oficial

Semana 1-2:

- Lanzamiento público (post redes, email lista, evento físico pequeño opcional)
- Procesa primeras ventas Clientes Fundadores
- Recoge feedback inmediato (WhatsApp personal a cada cliente tras recibir)
- Documenta testimonios tempranos (pide foto cliente usando producto/servicio)
- Resuelve problemas operativos iniciales (siempre aparecen, es normal)

Objetivo mes 1: 15-30 clientes totales, 5+ testimonios documentados

Semana 3-4:

- Analiza datos de las primeras ventas: ¿Qué funciona? ¿Qué no? ¿Qué objeciones comunes?
- Ajusta propuesta/comunicación según feedback
- Lanza contenido educativo 2x semana (posts, videos, hilos)
- Primera colaboración con negocio alineado (taller, showcase, cross-promotion)
- Solicita primera ayuda aplicable (Kit Digital, deducción suministros, etc.)

Objetivo mes 1 completo: Facturación 500-2.000€ (variable según sector/precio)

Mes 2: Tracción y optimización

Foco mes 2: Repetir lo que funcionó, eliminar lo que no, optimizar operativa

- Implementa sistema seguimiento métricas básicas (ventas/semana, origen clientes, conversión)
- Desarrolla relación profunda con Clientes Fundadores (grupo Telegram activo, escuchas necesidades)
- Publica 1 pieza contenido largo educativo (blog post 1.000+ palabras o video 10+ min)
- Asiste 2 eventos networking sostenible Madrid (Impact Hub, meetups, mercados)
- Restock/prepara batch 2 según feedback batch 1
- Alcanza micro-influencer que publicó sobre ti (si aplica) para colaboración más profunda

Objetivo mes 2: Facturación 800-3.000€, 30-60 clientes acumulados

Desafío común mes 2: "Valle de las lágrimas" - entusiasmo inicial baja, trabajo duro sin resultados espectaculares. **Esto es normal**. Continúa consistencia.

Mes 3: Consolidación tracción inicial

Foco mes 3: Convertir esporádico en sistemático, validar recurrencia

- Implementa sistema para clientes recurrentes (si aplica): Suscripción, programa fidelidad, boletín con ofertas exclusivas
- Mide tasa repetición compra: ¿Cuántos clientes mes 1 compraron de nuevo mes 2-3? (objetivo >15%)
- Primera medición huella carbono básica (calculadora online, estimación)
- Actualiza web con testimonios reales + casos uso + transparencia radical (sección "lo que hacemos/mejoramos/roadmap")
- Solicita segunda ayuda o certificación básica accesible (adhesión red, directorio oficial)
- Evalúa los primeros 3 meses: ¿Hay product-market fit? ¿Tracción creciente o estancada?

Objetivo mes 3: Facturación 1.200-4.000€, 50-100 clientes acumulados totales

Decisión crítica fin mes 3:

- **Si tracción positiva** (crecimiento mes a mes, clientes repiten, feedback positivo) → Fase 2 escala
- **Si estancado** (ventas planas, poca repetición, feedback tibio) → Analiza profundo y pivota necesario
- **Si claramente no funciona** (ventas decrecen, feedback negativo) → Reconsidera viabilidad o cierre ordenado

Fase 2: Escala sostenible (Meses 4-6)

Objetivo fase 2: Pasar de operación manual artesanal a sistema semi-automatizado que escala sin quemar al fundador

Mes 4: Sistematización

- Documenta procesos operativos repetibles (producción, atención cliente, envíos, comunicación)
- Identifica qué puedes automatizar (emails bienvenida, FAQs, recordatorios pedido)
- Herramientas automatización: Mailchimp secuencias, respuestas automáticas, integraciones Zapier básicas
- Si producto físico: Optimiza logística (proveedor materiales con entregas regulares programadas, packaging estandarizado)
- Si servicio: Crea paquetes estandarizados vs personalización total (reduce tiempo, aumenta margen)
- Contrata primera ayuda externa si aplica (asistente virtual 5-10h/mes para tareas repetitivas, diseñador para contenido, etc.) - típicamente 150-400€/mes

Objetivo mes 4: Reducir tiempo operativo 20% vs mes 3 por misma facturación

Mes 5: Expansión canales

Foco: No depender de un solo canal venta/adquisición

- Si vendías solo online, prueba evento físico (mercado, pop-up)
- Si vendías solo directo, explora mayorista/distribuidor sostenible (margen menor pero volumen)
- Si vendías solo Instagram, desarrolla canal adicional (LinkedIn si B2B, TikTok si joven, email marketing)
- Primera colaboración con marca/negocio más grande (como proveedor, partner, o featured en su comunicación)
- Lanza producto/servicio complementario pequeño (upsell o cross-sell para clientes existentes)

Objetivo mes 5: 30% ventas de canal nuevo (no solo el original)

Mes 6: Preparación escalado mayor

- Evalúa capacidad de producción: ¿Puedes manejar 2-3x volumen actual? Si no, ¿qué necesitas?
- Refuerza relación proveedores: Negocia condiciones para volumen superior
- Solicita financiación si necesitas (ICO, microcrédito, crowdfunding) para capital trabajo mayor
- Primera certificación profesional si aplica (no gratuitas, inversión 300-800€) - B Corp, sectorial específica
- Mide huella carbono completa (no estimación, medición real con datos) y establece objetivos reducción 12 meses
- Analiza 6 meses: Margen real (no solo facturación), sostenibilidad financiera, proyección siguientes 6 meses

Objetivo mes 6: Facturación 2.000-6.000€, 100-200 clientes acumulados, operación semi-automatizada

Punto de decisión crítico mes 6:

- **¿Es viable vivir de esto en 6-12 meses?** (proyección realista)
- **¿Tu salud física/mental/financiera es sostenible?**
- **¿Hay margen suficiente para escalar o estás en break-even perpetuo?**

Si las 3 respuestas son positivas → Fase 3 crecimiento
Si 1-2 negativas → Ajustes significativos necesarios
Si 3 negativas → Reconsiderar seriamente viabilidad

Fase 3: Crecimiento sostenido (Meses 7-12)

Objetivo fase 3: Alcanzar viabilidad económica personal + posicionamiento sólido mercado

Mes 7-9: Aceleración controlada

- Duplica esfuerzo canal más efectivo (si Instagram funciona, profesionaliza contenido, si eventos funcionan, aumenta frecuencia)
- Implementa sistema referral incentivado: Clientes existentes que traen nuevos reciben beneficio (descuento, producto gratis, crédito tienda)
- Primera colaboración media/prensa (local sostenible, blogs nicho, podcasts) - busca activamente cobertura
- Lanza programa embajadores si aplica: 10-20 clientes superfans con beneficios exclusivos a cambio advocacy activa
- Participa en programa aceleración/incubadora si hay convocatoria (Madrid Emprende, CIADE, Impact Hub)
- Refina propuesta valor: ¿Qué dicen los clientes que es tu mayor valor? (a menudo diferente a lo que tú pensabas) - enfatiza ESO

Objetivo mes 7-9: Facturación 3.000-8.000€/mes, 200-400 clientes acumulados, margen neto positivo consistente

Mes 10-12: Consolidación y preparación año 2

- Revisión estratégica completa: ¿Qué funcionó? ¿Qué no? ¿Qué aprendiste?
- Establece objetivos año 2 específicos (facturación, clientes, impacto, certificaciones)
- Optimiza márgenes: Renegocia proveedores con volumen mayor, elimina ineficiencias operativas, aumenta precios si justificado
- Contrata/formaliza colaboración si necesitas ayuda (asistente, colaborador puntual, socio operativo)
- Primer informe impacto sostenible año 1: Publica públicamente datos (clientes servidos, CO_2 ahorrado, proveedores locales apoyados, empleos creados/sostenidos)
- Celebra: Has sobrevivido el primer año (mayoría emprendimientos no lo logran). Reconoce el logro.

Objetivo mes 12:

- Facturación anual 18.000-50.000€ (variable sector)
- Margen neto 20-35% (después de costes operativos + tu sueldo básico)
- 300-600 clientes totales
- Sistema operativo documentado y escalable
- Comunidad engaged (Clientes Fundadores, seguidores fieles, red apoyo)
- Posicionamiento sólido nicho sostenible local

Fin año 1: Decisión futuro

Opciones:

Opción A - Crecimiento orgánico: Continuar crecimiento sostenido sin inversión externa, lifestyle business rentable
Opción B - Escala agresiva: Buscar inversión (crowdfunding, ángeles, venture) para crecimiento acelerado
Opción C - Pivote: Ajustar modelo basado en aprendizajes (diferente producto/servicio, diferente target, diferente canal)
Opción D - Salida: Vender proyecto (poco común año 1 pero posible si tracción fuerte) o cerrar ordenadamente si no viable

La mayoría de emprendimientos sostenibles exitosos eligen Opción A: Crecimiento orgánico rentable sin presión externa, alineado con valores sostenibilidad (slow business, no hipercrecimiento insostenible).

8. Adaptaciones por tipo de emprendimiento

8.1. Emprendimiento digital puro (SaaS, contenido, servicios online)

Características específicas:

- Sin producto físico
- Sin local físico
- Clientes globales potencialmente (no solo Madrid)
- Huella principalmente digital y energética

Sostenibilidad específica sector:

Optimización digital profunda:

- Código optimizado (web carga rápida = menos energía servidores)
- Hosting renovable certificado (Google Cloud, AWS regiones renovables)
- CDN eficiente (Cloudflare tiene compromiso renovable)
- Videos comprimidos (1080p max, no 4K innecesario para mayoría usos)
- Imágenes optimizadas (WebP, compresión inteligente)

Modelo negocio sostenible:

- Freemium con tiers accesibles (no solo premium caro)
- Transparencia uso datos (GDPR+++ - más allá del mínimo legal)
- Open source componentes no-core (devuelves a comunidad)
- Parte ingresos a compensación carbono verificada (1-5% suficiente, comunícalo)

Diferenciación:

- Comunica tu stack tecnológico sostenible en la página "Acerca de"
- Calcula y publica huella digital por usuario/transacción
- Ofrece modo "eco" en producto (menor calidad visual, menor consumo)

Ejemplo: App gestión proyectos sostenible comunica "Usar [app] 1 hora consume 15g CO_2 vs 40g competencia por optimización código. Tus 1.000h uso anuales ahorran 25kg CO_2 = plantar 1 árbol"

8.2. Producto físico artesanal/pequeña producción

Características específicas:

- Fabricas tú o producción terceros escala pequeña
- Inventario físico necesario
- Logística y packaging críticos
- Materiales y residuos relevantes

Sostenibilidad específica sector:

Aprovisionamiento:

- Prioridad absoluta: Local (<50km) > Nacional > Europeo > Resto
- Certificaciones materiales verificadas (orgánico, FSC, reciclado, Fairtrade)
- Compra bajo demanda o stock mínimo rotativo (anti-desperdicio)
- Relación directa con productores (visita, conoce, documenta)

Producción:

- Energía renovable en taller/espacio producción
- Zero waste objetivo: Aprovecha recortes, scraps para productos secundarios
- Documentación visual proceso (behind-the-scenes genera confianza)
- Producción bajo pedido si viable (elimina inventario no vendido)

Packaging:

- Mínimo viable: Protección justa, cero decorativo innecesario
- Monomaterial (facilita reciclaje: solo cartón, o solo papel, no mezclas)
- Compostable certificado o reciclado >80%
- Instrucciones fin vida útil claras en packaging
- Packaging reutilizable bonus (caja que cliente usa después para almacenaje)

Logística:

- Mensajería neutra carbono (Correos, Glovo bici urbano)
- Agrupación envíos (si varios productos mismo cliente, 1 solo envío)
- Recogida local gratuita opción (café céntrico, coworking, tu domicilio)

Diferenciación:

- "Pasaporte producto": Tarjeta incluida en cada producto con origen materiales, trazabilidad, historia artesano, instrucciones cuidado/reparación
- Sistema take-back: "Devuélvenos producto al final vida útil, te damos 15% descuento próxima compra, lo reacondicionamos o reciclamos correctamente"

Ejemplo: Marca jabones artesanales documenta "Este jabón viene de olivas de [nombre finca] en [pueblo Madrid], saponificado en nuestro taller Malasaña con energía 100% renovable, packaging papel reciclado local. Tras usarlo, envuelve resto en papel usado como jabón exfoliante corporal (cero desperdicio)"

8.3. Servicio local presencial (consultoría, formación, terapia, belleza)

Características específicas:

- Interacción presencial cliente
- Desplazamientos (tuyos y/o cliente)
- Espacio físico (propio o alquilado)
- Consumibles/materiales según servicio

Sostenibilidad específica sector:

Ubicación estratégica:

- Céntrica accesible transporte público (clientes llegan sostenibleme nte)
- Coworking sostenible certificado vs oficina individual
- O modelo híbrido: presencial puntual + principalmente online

Operativa sostenible:

- Documentación 100% digital (contratos firma electrónica, facturación e-mail)
- Reuniones virtuales por defecto, presencial solo valor añadido claro
- Si materiales (belleza, terapia, formación): Orgánicos, rellenables, locales, certificados
- Consumibles mínimos (evita materiales desechables innecesarios)

Experiencia cliente sostenible:

- Ofrece descuento 5-10% si cliente llega transporte sostenible (bici, público, caminando) - verificación confianza
- Espacios con plantas, luz natural, ventilación (bienestar + sostenibilidad)
- Agua filtrada vs botellas plástico
- Si ofreces café/té: Comercio justo, orgánico, tazas reutilizables

Diferenciación:

- "Consultoría neutral carbono": Mides huella tus desplazamientos profesionales, compensas con proyecto verificado, comunicas en propuestas
- "Sesiones eco": Ofrece opción 100% virtual con descuento 10-15% (reduces tu tiempo desplazamiento + huella, pasas ahorro)

Ejemplo: Psicóloga ofrece "Sesiones presenciales en consulta (accesible Metro Tribunal) o virtuales Zoom. Si vienes en bici/público, 5€ descuento sesión. Mi consulta funciona con energía renovable y productos limpieza ecológicos. Tu bienestar + el del planeta"

8.4. E-commerce/marketplace (vendes online, logística propia o terceros)

Características específicas:

- Sin contacto físico cliente (transacción digital)
- Logística crítica (última milla, devoluciones)
- Packaging viaja (resistencia vs sostenibilidad)
- Operación principalmente digital

Sostenibilidad específica sector:

Web sostenible:

- Hosting renovable (Green Web Foundation verifica: thegreenwebfoundation.org)
- Optimización técnica extrema (Core Web Vitals, caché, compresión)
- Diseño minimalista (menos MB por página = menos energía)
- Buscador productos eficiente (filtros precisos evitan navegación inútil)

Logística sostenible diferenciada:

- Opción entrega estándar (5-7 días, agrupación envíos, menor huella) vs express (24h, individual, mayor huella) - comunica diferencia impacto
- Mensajería sostenible preferente (Correos neutro carbono, Stuart/Glovo bici urbano Madrid)
- Punto recogida vs domicilio (elimina reintentos entrega fallida)
- Packaging mínimo estandarizado por tamaño producto (evita cajas sobredimensionadas)

Devoluciones circulares:

- Política devoluciones clara pero incentiva quedarse producto (guías talla precisas, fotos realistas, descripciones exactas → menos devoluciones)
- Producto devuelto: Reacondicionamiento y reventa outlet vs destrucción
- Incentiva quedarse producto imperfecto con descuento vs devolver (sostenible + reduces coste logística reversa)

Diferenciación:

- Badge productos: "Envío sostenible disponible", "Packaging compostable", "Producción local Madrid"
- Calculadora impacto: "Tu compra evitó Xkg CO_2 vs compra convencional + compensamos Ykg adicionales"
- Programa fidelidad sostenible: Puntos por elegir envío lento, rechazar packaging extra, escribir review que evite devoluciones futuras

Ejemplo: E-commerce ropa sostenible "Tu pedido viene en caja cartón 100% reciclado español, sin plásticos. Elegiste entrega estándar 5-7 días, esto nos permite agrupar envíos y reduce 40% emisiones vs express. Guarda la caja, es perfecta para organizar el armario o envolver regalos. Si devuelves algo (esperamos que no 😊), usamos la logística reversa para recoger en tu domicilio sin viaje adicional"

8.5. Hostelería/alimentación sostenible

Características específicas:

- Producto perecedero (desperdicio crítico)
- Volumen residuos alto (orgánica, envases)
- Cadena suministro alimentaria compleja
- Clientes locales principalmente

Sostenibilidad específica sector:

Aprovisionamiento km0:

- 70%+ ingredientes locales <50km (Mercamadrid sección ecológica, productores directos, cooperativas)
- Productos temporada (más baratos, más frescos, menor huella)
- Relación directa productores (visitas, documentación, storytelling menú)

Gestión desperdicio alimentario:

- Menú pequeño rotativo (menos ingredientes, menor riesgo sobras)
- Platos "flexibles" usando ingredientes según disponibilidad diaria
- Compostaje orgánica (servicio municipal Madrid o compostador propio si espacio)
- Donación excedentes comestibles (app Too Good To Go, Yo No Desperdicio, o contacto directo ONG locales)
- Carta "sobras creativas": Plato especial diario usando excedentes (comunícalo como virtud)

Operativa cero residuos:

- Vajilla reutilizable siempre que posible
- Takeaway envases compostables certificados (no plástico, no "biodegradable" genérico)
- Opción cliente trae envase propio (descuento 0,50-1€ incentivo)
- Agua filtrada vs botellas
- Aceite usado: Recogida gestor autorizado (te pagan 0,15-0,30€/L)

Comunicación carta sostenible:

- Origen ingredientes en descripción plato: "Tomate huerta [nombre] Aranjuez (28km), burrata quesería [nombre] Colmenar (35km)"
- Badge platos: "Local", "Temporada", "Zero waste", "Menor huella"
- Carta digital (QR) vs impresa (actualización fácil, cero papel)

Diferenciación:

- Menú kilométrico: Suma los kilómetros de todos los ingredientes del plato y publícalo. Compite contigo mismo reduciendo la cifra mensualmente
- Transparencia proveedores: Pared/mesa con fotos y nombres productores locales
- Eventos showcooking con productores (conecta clientes con origen comida)

Ejemplo: Restaurante km0 "Nuestro menú hoy viajó 287km totales (vs 3.500km promedio restaurante español). El cordero es de [ganadero] Guadarrama (42km), verduras de huerta [nombre] Villaviciosa (15km), vino D.O. Madrid bodega [nombre] (52km). Menú cambia cada semana según temporada y disponibilidad. Si sobra comida, la donamos a [ONG local]. Tu comida deliciosa, justa y cercana"

9. Recursos finales y siguientes pasos

Tu checklist de activación inmediata (hoy)

Marca las acciones que completarás HOY (no mañana, HOY):

☐ Leo completa mi sección específica del anexo (1-2 horas)
☐ Completo Canvas modelo negocio sostenible preliminar (30 min)
☐ Identifico 3 comunidades conscientes donde están mis early adopters (15 min)
☐ Me uno a 1 comunidad online sostenible (grupo Facebook/LinkedIn/Slack) (5 min)
☐ Descargo 1 plantilla/herramienta gratuita relevante (Notion tracking, calculadora huella) (10 min)
☐ Escribo primer borrador propuesta valor funcional + sostenible (20 min)
☐ Identifico 2-3 proveedores potenciales sostenibles y guardo contactos (20 min)
☐ Cambio a energía renovable si trabajo desde casa (solicito online) (10 min)
☐ Escribo lista 10 personas red cercana con valores conscientes para validación (10 min)
☐ Agendo en calendario próximos 7 días: 1h diaria para implementar acciones semana 1 (5 min)

Total tiempo HOY: 2-4 horas máximo

Si no completaste mínimo 5/10 ítems hoy, esta guía no es prioridad real para ti en este momento. Guárdala para cuando lo sea.

Comunidad y soporte continuo

No emprendas sostenible solo. Estas comunidades te acompañan:

Comunidad online (acceso inmediato):

- **Grupo LinkedIn "Emprendedores Sostenibles España":** Solicita unirte, menciona esta guía
- **Slack B-Corp Aspirantes:** Si proyectas certificarte eventualmente, comunidad muy activa
- **Telegram "Economía Circular Madrid":** Búscalo, solicita invitación

Eventos presenciales regulares Madrid (asiste mínimo 1/mes):

- **Impact Hub Madrid** (últimos jueves mes: Sostenibilidad y Café)
- **La Nave Villaverde** (Meetup Economía Circular, mensual)
- **Cámara Comercio Madrid** (Desayunos Sostenibilidad, trimestrales)

Mentorías informales (busca 1 mentor sostenible):

- LinkedIn: Busca "[tu sector] sostenible Madrid", conecta con emprendedores 2-3 años más avanzados
- Eventos: Al asistir eventos, identifica quién admiras, solicita café informal (muchos aceptan)
- Email directo: Encuentra emprendedor referente, email genuino pidiendo 30 min consejo (tasa respuesta 30-40%)

Medición y celebración progreso

Crea sistema simple seguimiento trimestral (15 minutos cada 3 meses):

Dashboard emprendimiento sostenible (Google Sheet simple):

Métrica	Mes 3	Mes 6	Mes 9	Mes 12	Objetivo Año 2
Facturación (€)					
Clientes totales					
% Clientes repiten					
Huella CO_2 (kg/mes)					
% Materiales locales					
% Energía renovable					
Residuos reciclados %					
Horas trabajo/semana					
Satisfacción personal (1-10)					

Celebra hitos pequeños (crítico para motivación largo plazo):

- Primer cliente que no conocías antes → Cena celebración
- 10 clientes → Post agradecimiento público redes
- Primer mes rentable → Pequeño capricho personal
- 50 clientes → Evento agradecimiento (online o físico) con primeros clientes
- Primer año supervivido → Celebración grande, invita mentores/comunidad/familia

Tu viaje sostenible no es sprint, es maratón. Pequeñas celebraciones sostienen motivación en kilómetros intermedios.

Última reflexión: Impacto sistémico vs individual

Tu emprendimiento sostenible, aislado, tiene un impacto modesto: Quizá reduces 2-5 toneladas CO_2/año, apoyas 3-5 proveedores locales, educas 50-500 clientes.

Pero tu impacto real es multiplicador:

- Cada cliente consciente que educas replica comportamiento (efecto red)
- Cada proveedor que prospera gracias a ti se fortalece para servir más conscientes
- Cada emprendedor que te observa y se inspira amplifica modelo
- Cada conversación sobre tu proyecto normaliza sostenibilidad en tu círculo
- Cada año que persistes demuestras viabilidad económica sostenibilidad (desmientes mito "no rentable")

El cambio sistémico no viene de gobiernos o corporaciones únicamente: Viene de millones de decisiones individuales agregadas. Tu emprendimiento sostenible es una de esas decisiones.

No subestimes tu contribución. No la sobrestimes tampoco. Simplemente empieza, persiste, aprende, comparte.

Conclusión: Tu ventana de oportunidad es ahora

Tienes en tus manos la guía más completa y práctica para emprender sostenible desde cero con recursos mínimos. No necesitas:

- Presupuesto grande (100-500€ suficientes inicio)
- Conocimiento técnico avanzado (todo explicado paso a paso)
- Certificaciones caras (empiezas con credibilidad de transparencia)
- Infraestructura compleja (laptop + energía renovable + valores claros suficiente)

Lo que SÍ necesitas:

- Claridad en tu "por qué" (propósito genuino, no oportunismo)
- Disposición implementar (lectura sin acción = 0 impacto)
- Paciencia (sostenibilidad + emprendimiento = double long-game)
- Comunidad (no lo hagas solo, conecta)
- Consistencia (acciones pequeñas diarias > gestos grandes esporádicos)

Tu próxima acción es simple:

Cierra este documento. Abre el calendario. Agenda "Implementar acciones día 1" para HOY, próximas 2 horas. Haz las 3 acciones coste-cero. Mañana, siguiente paso. Y así 365 días.

En 12 meses, tendrás un emprendimiento sostenible viable que mejora tu vida, genera impacto positivo, y demuestra que otro modelo es posible.

O en 12 meses, tendrás esta guía guardada sin leer en alguna carpeta digital, preguntándote "¿y si hubiera empezado?"

La diferencia entre esos dos futuros se decide en las próximas 2 horas.

¿Qué eliges?

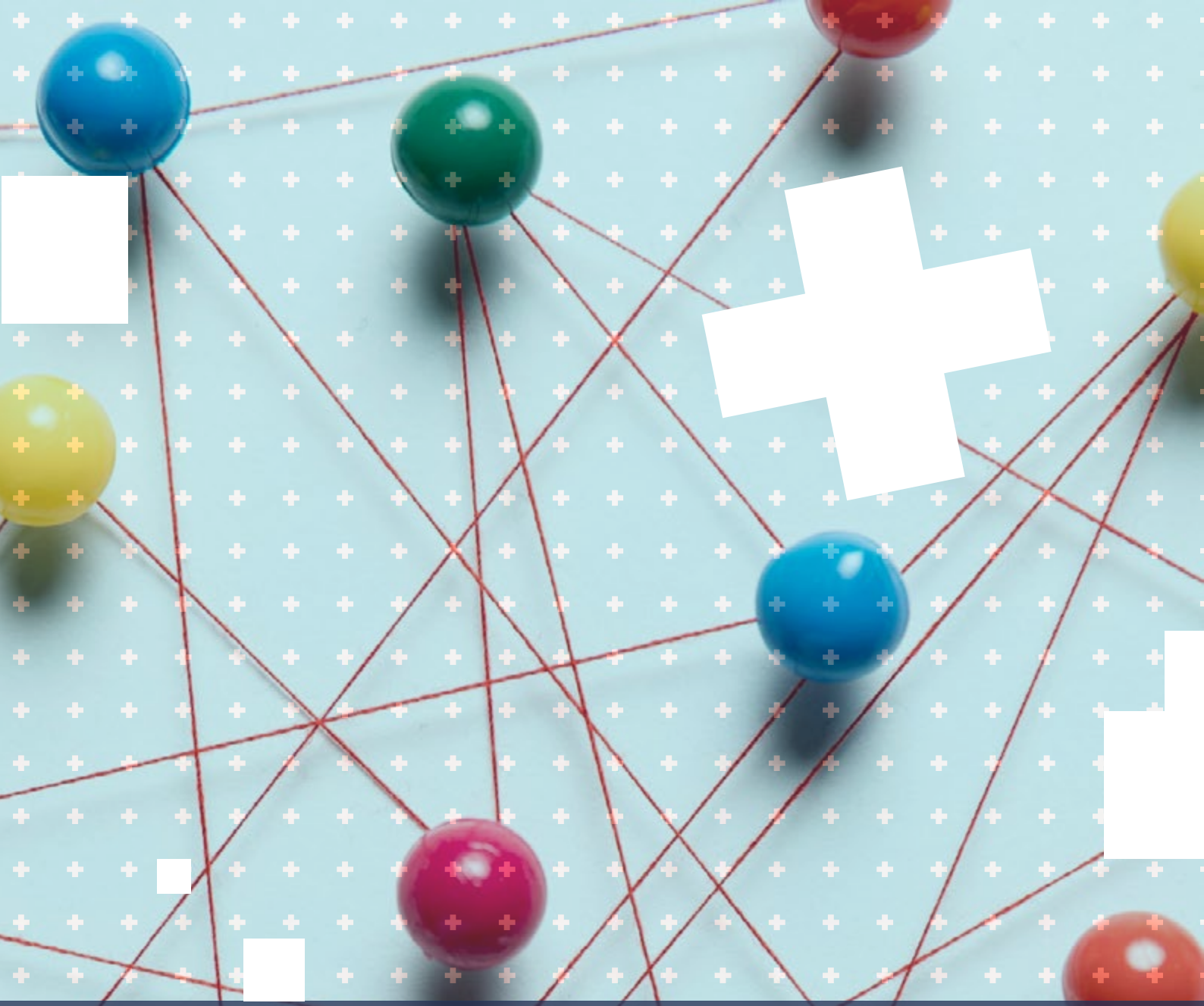

ANEXO: KIT DE HERRAMIENTAS DEL EMPRENDEDOR SOSTENIBLE

Herramientas que ahorran 40+ horas de trabajo

Este anexo contiene las 6 herramientas más críticas que todo emprendedor sostenible necesita en fase inicial, listas para usar, adaptar e implementar inmediatamente. Cada una está diseñada para ser:

Práctica: Se usa, no se lee
Simple: Sin complejidad innecesaria
Adaptable: Modifica según tu sector/necesidad
Gratuita: Formatos abiertos (Google Sheets, plantillas editables)

Tiempo estimado ahorro: Si crearas estas herramientas desde cero, invertirías 40-60 horas. Aquí las tienes listas en 2-3 horas de adaptación.

Cómo usar este anexo:

1. Lee cada herramienta completa (entiende qué es y para qué sirve)
2. Descarga/copia la plantilla
3. Adapta a tu caso específico
4. Implementa inmediatamente
5. Revisa/actualiza mensualmente

HERRAMIENTA 1: Canvas modelo de negocio sostenible editable

Qué es y para qué sirve

El Business Model Canvas tradicional (Alexander Osterwalder) ignora completamente la sostenibilidad. Esta versión adaptada integra criterios sostenibles en cada bloque, obligándote a pensar impacto desde el diseño del modelo.

Úsalo para:

- Diseñar tu modelo de negocio ANTES de lanzar
- Validar coherencia entre propuesta valor y operativa sostenible
- Comunicar tu modelo a mentores, inversores, colaboradores
- Detectar incoherencias (ej: propuesta sostenible pero proveedores no sostenibles)

Cuándo completarlo: Fase ideación, ANTES de invertir dinero o tiempo significativo

Canvas completo con instrucciones

Descarga plantilla editable: Copia este texto a Google Slides, PowerPoint, o Miro (herramienta visual colaborativa)

BLOQUE 1: PROPUESTA DE VALOR SOSTENIBLE

Preguntas guía:

- ¿Qué problema principal resuelves para tu cliente? (beneficio funcional)
- ¿Qué impacto sostenible positivo adicional generas? (beneficio ambiental/social)
- ¿Por qué tu propuesta es diferente a la competencia convencional?

Formato respuesta (completa):

Beneficio funcional: _____

Beneficio sostenible: _____

Diferenciación clave: _____

Ejemplo mal hecho: "Vendo ropa sostenible de calidad"

Ejemplo bien hecho:

- **Funcional**: Ropa básicos atemporales que duran 5+ años (vs fast fashion 6 meses)
- **Sostenible**: Algodón orgánico certificado GOTS producido <50km Madrid, tintes naturales sin químicos, packaging compostable
- **Diferenciación**: Transparencia radical - cada prenda tiene QR con origen material, taller producción, huella CO_2 específica

Tu propuesta valor sostenible:

Beneficio funcional: _____

Beneficio sostenible: _____

Diferenciación clave: _____

BLOQUE 2: SEGMENTO CLIENTES CONSCIENTES

Preguntas guía:

- ¿Quién es tu cliente ideal que YA valora sostenibilidad?
- ¿Dónde se congrega? (online y offline)
- ¿Cuánto puede/quiere pagar?

Formato respuesta:

Cliente ideal (específico, no genérico):

- Edad: _____
- Ubicación: _____
- Ocupación/perfil: _____
- Valores: _____
- Comportamiento compra: _____

Dónde encontrarlos (mínimo 3 lugares concretos):

1. _____
2. _____
3. _____

Capacidad pago: _____ € (precio máximo dispuesto a pagar)

Ejemplo mal hecho: "Mujeres 25-45 años conscientes"

Ejemplo bien hecho:

- **Cliente ideal**: Mujer 30-40 años, profesional urbana Madrid, trabaja sector creativo/ONG/ educación, ya compra productos ecológicos (Veritas, tiendas granel), usa transporte público/bici, sigue influencers sostenibilidad, valora calidad sobre cantidad
- **Dónde**: Grupos FB "Consumo Consciente Madrid", asistentes eventos Impact Hub, clientas tiendas zero waste Malasaña/Lavapiés, seguidoras @martaverdu (influencer micro sostenibilidad Madrid 8K seguidores)
- **Capacidad**: 40-80€ producto básico calidad (vs 15€ fast fashion o 120€ marca lujo)

Tu segmento cliente:

Cliente ideal: _____

Dónde encontrarlos:

1. _____
2. _____
3. _____

Capacidad pago: _____ €

BLOQUE 3: CANALES SOSTENIBLES

Preguntas guía:

- ¿Cómo llegas a tu cliente ideal?
- ¿Qué canales priorizan conscientes? (no generales)
- ¿Cuál es el más eficiente coste-cero o mínimo?

Prioriza canales (ordena 1-5, siendo 1 el prioritario):

Directorios/marketplaces sostenibles (cuáles): _____
Redes sociales (cuál específicamente): _____
Eventos físicos nicho (cuáles): _____
Colaboraciones marcas alineadas (cuáles): _____
Contenido educativo SEO (qué temas): _____
Boca-oreja/referral (cómo incentivas): _____
Otro: _____

Tu estrategia 3 primeros meses:

Canal prioritario mes 1: _____
Táctica específica: _____

Canal secundario mes 2: _____
Táctica específica: _____

Canal terciario mes 3: _____
Táctica específica: _____

BLOQUE 4: RELACIÓN CLIENTES (COMUNIDAD VS TRANSACCIÓN)

Preguntas guía:

- ¿Cómo construyes relación más allá de venta?
- ¿Qué valor aportas que NO sea vender?
- ¿Cómo conviertes clientes en comunidad/evangelizadores?

Tu estrategia relacional:

Tipo relación (marca una):
☐ Transaccional (compra y adiós - evita esto)
☐ Servicio personalizado (atención 1-1)
☐ Comunidad (grupo, newsletter, eventos)
☐ Co-creación (clientes diseñan contigo)

Herramienta comunitaria principal: _____

Frecuencia interacción: _____

Valor aportado no-venta (ejemplos concretos):

1. _____
2. _____
3. _____

Ejemplo: Newsletter quincenal con tips sostenibilidad sector (no productos), grupo Telegram clientes fundadores con voz en decisiones diseño, evento trimestral showcase con proveedores locales

BLOQUE 5: FUENTES INGRESO SOSTENIBLES

Preguntas guía:

- ¿Cómo monetizas? (venta única, suscripción, alquiler, freemium, etc.)
- ¿Tu modelo favorece economía circular/recurrencia?
- ¿Diversificas fuentes ingreso?

Tu modelo ingreso:

Fuente principal (marca una):
☐ Venta única producto/servicio
☐ Suscripción/membresía mensual
☐ Alquiler/uso (vs propiedad)
☐ Freemium (básico gratis, premium pago)
☐ Servicio + producto recurrente
☐ Take-back + reacondicionamiento
☐ Otro: _____

Precio(s): _____

Fuentes ingreso secundarias (si aplica): _____

Circularidad (cómo integras):
☐ No aplica (justifica por qué): _____
☐ Take-back programa
☐ Reparación/mantenimiento
☐ Reventa segunda mano
☐ Alquiler temporal
☐ Suscripción recambios

BLOQUE 6: RECURSOS CLAVE SOSTENIBLES

Preguntas guía:

- ¿Qué recursos físicos/digitales/humanos necesitas?
- ¿Cómo aseguras que sean sostenibles desde día 1?

Recursos necesarios:

Energía:
☐ Renovable certificada (comercializadora): _____
☐ Convencional (plan migración): _____

Espacio físico (si aplica):
☐ Trabajo desde casa (renovable contratada)
☐ Coworking sostenible (cuál): _____
☐ Local propio (ubicación transporte público): _____
☐ No necesito espacio físico

Equipamiento:

☐ Reacondicionado/segunda mano
☐ Alquilado/compartido
☐ Nuevo (justifica por qué): _____

Herramientas digitales:

☐ Cloud renovable (Google/Microsoft)
☐ Software open source
☐ Herramientas freemium sostenibles

Proveedores materiales

(si aplica): Número proveedores locales (<50km): _____
Número proveedores certificados sostenibles: _____
Lista nombres: _____

Conocimiento:

☐ Formación online gratuita
☐ Mentoría comunidad
☐ Consultoría especializada (presupuesto): _____

BLOQUE 7: ACTIVIDADES CLAVE SOSTENIBLES

Preguntas guía:

- ¿Cuáles son tus 5 procesos operativos principales?
- ¿Cómo los diseñas sostenibleme desde inicio?

Tus 5 actividades principales:

Actividad 1: _____
Versión sostenible: _____

Actividad 2: _____
Versión sostenible: _____

Actividad 3: _____
Versión sostenible: _____

Actividad 4: _____
Versión sostenible: _____

Actividad 5: _____
Versión sostenible: _____

Ejemplo:

- **Actividad:** Reuniones clientes
- **Sostenible:** Virtual por defecto (Zoom calidad estándar), presencial solo si valor añadido claro + transporte público

BLOQUE 8: SOCIOS/PROVEEDORES CLAVE SOSTENIBLES

Preguntas guía:

- ¿Qué socios/proveedores son críticos para operar?
- ¿Cómo verificas su sostenibilidad?

Proveedores críticos:

Proveedor 1 (tipo): _____
Nombre/empresa: _____
Criterios sostenibles cumple: _____
Proximidad: _____ km
Certificaciones: _____

Proveedor 2 (tipo): _____
Nombre/empresa: _____
Criterios sostenibles cumple: _____
Proximidad: _____ km
Certificaciones: _____

Proveedor 3 (tipo): _____
Nombre/empresa: _____
Criterios sostenibles cumple: _____
Proximidad: _____ km
Certificaciones: _____

Socios estratégicos (no proveedores):

- Mentor: _____
- Colaborador: _____
- Comunidad: _____

BLOQUE 9: ESTRUCTURA COSTES OPTIMIZADA

Preguntas guía:

- ¿Cuáles son tus costes fijos mensuales?
- ¿Cuáles son los costes variables por unidad?
- ¿Dónde la sostenibilidad REDUCE costes?
- ¿Dónde la sostenibilidad AUMENTA costes?

Costes fijos mensuales:

Concepto	Coste/mes	Observación sostenible
Alquiler espacio	_____€	(o 0€ si trabajo casa)
Energía	_____€	(renovable mismo precio)
Internet/telefonía	_____€	
Software/herramientas	_____€	(mayoría freemium = 0€)
Seguros	_____€	
Otros	_____€	
TOTAL FIJO	_____€	

Costes variables unitarios (por producto/servicio):

Concepto	Coste/unidad	Observación sostenible
Materiales	_____€	(+10% si certificado)
Packaging	_____€	(+15% si compostable)
Producción/tiempo	_____€	
Envío	_____€	(+5% si neutro carbono)
TOTAL VARIABLE	_____€	

Ahorros por sostenibilidad:

- Eliminados: _____
- Reducidos: _____
- **Ahorro mensual estimado:** ___€

Incrementos por sostenibilidad:

- Materiales certificados: +___€
- Otros: +___€
- **Incremento mensual estimado:** ___€

Balance neto sostenibilidad: ___€ (ahorro - incremento)

Validación Canvas

Una vez completado, verifica coherencia:

¿Tu propuesta valor sostenible se refleja en TODOS los bloques? (no solo palabras, acciones concretas)
¿Tus canales son donde realmente está tu cliente consciente? (no genéricos)
¿Tus proveedores cumplen criterios sostenibles declarados? (verificable)
¿Tu modelo de ingreso es sostenible económicamente para TI? (no solo ambientalmente)
¿Hay coherencia entre lo que dices (propuesta) y haces (actividades/recursos)?

Si alguna respuesta es NO, revisa y ajusta antes de lanzar.

HERRAMIENTA 2: Tracker mensual impacto sostenible

Qué es y para qué sirve

Sistema simple de medición mensual de tu impacto sostenible. Te permite:

- Cuantificar tu progreso (no solo sensación)
- Identificar áreas mejora prioritarias
- Comunicar con datos verificables (no greenwashing)
- Demostrar ROI sostenibilidad (ahorro + impacto)

Formato: Google Sheets editable

Tiempo actualización: 15 minutos/mes

Frecuencia: Primer día de cada mes (revisa mes anterior)

Plantilla completa

Copia esta estructura a Google Sheets:

Consumos y costes

Métrica	Unidad	E	F	M	A	M	J	J	A	S	O	N	D	Promedio	Evolución
ENERGÍA															
Consumo eléctrico	kWh														
Coste eléctrico	€														
% Energía renovable	%														
AGUA (si aplica)															
Consumo agua	m^3														
Coste agua	€														
MOVILIDAD															
Km coche profesional	km														
Km transporte público	km														
Km bici/caminando	km														
Coste movilidad total	€														
RESIDUOS															
Residuos generados	kg														
% Reciclado/ compostado	%														
Coste gestión residuos	€														

Instrucciones llenado:

- **Energía**: Copia de factura eléctrica mensual
- **Agua**: Copia de factura (si tienes local propio)
- **Movilidad**: Estima km profesionales (apps como Google Maps Timeline ayudan)
- **Residuos**: Estima peso semanal × 4 (o pesa 1 semana y extrapola)

HERRAMIENTA 3: Pre-lanzamiento sostenible (checklist 50 ítems)

Qué es y para qué sirve

Checklist exhaustivo de todo lo que debes tener listo ANTES de lanzar públicamente tu emprendimiento sostenible.

Evita: Lanzar con cabos sueltos que dañan credibilidad o lanzar demasiado tarde por perfeccionismo

Úsalo para: Verificar que estás genuinamente listo (no solo ansioso por lanzar)

Formato: Checklist imprimible/digital

Checklist completo

MARCA cada ítem completado. Objetivo: Mínimo 40/50 antes de lanzamiento público.

SECCIÓN 1: LEGAL Y ADMINISTRATIVO (7 ítems)

☐ **Alta autónomo/constitución empresa** completada (posees CIF/NIF)
☐ **Cuenta bancaria profesional** separada de personal
☐ **Seguro responsabilidad civil** contratado (si actividad lo requiere)
☐ **RGPD básico** implementado (política privacidad, consentimientos)
☐ **Términos y condiciones** redactados (venta, devoluciones, uso servicio)
☐ **Licencias/permisos** sector-específicos obtenidos (hostelería, alimentación, sanitario, etc.)
☐ **Gestoría/asesor fiscal** identificado (aunque sea consultas puntuales)

¿Por qué importa?: Sin esto, operas ilegalmente o con riesgo legal innecesario

---

SECCIÓN 2: PROPUESTA VALOR Y POSICIONAMIENTO (8 ítems)

☐ **Propuesta valor funcional + sostenible** articulada claramente (1 frase comprensible)
☐ **Cliente ideal** definido específicamente (no "todo el mundo")
☐ **Diferenciación vs competencia** clara y comunicable
☐ **"Por qué" personal/fundacional** documentado (tu historia, motivación genuina)
☐ **Precio** establecido y justificado (no "ya veré" - define ahora)
☐ **Garantía/política devoluciones** definida (si aplica)
☐ **Elevator pitch** 30 segundos practicado (puedes explicar tu proyecto en ascensor)
☐ **Nombre comercial** decidido y dominio web disponible

SECCIÓN 3: SOSTENIBILIDAD OPERATIVA (10 ítems)

☐ **Energía renovable** contratada (hogar/espacio trabajo)
☐ **Mínimo 2 proveedores sostenibles** identificados y contactados
☐ **Certificaciones materiales** verificadas (orgánico, reciclado, FSC, etc. según aplique)
☐ **Packaging sostenible** diseñado y proveedor identificado (si producto físico)
☐ **Sistema gestión residuos** básico definido (separación, gestor, compostaje)
☐ **Logística sostenible** evaluada (mensajería neutra carbono, recogida local, agrupación envíos)
☐ **Medición baseline impacto** realizada (aunque sea estimación: consumos iniciales, huella aproximada)
☐ **Herramientas digitales sostenibles** seleccionadas (cloud renovable, buscador Ecosia, etc.)
☐ **Proceso toma decisiones sostenibles** definido (ej: checklist evaluar nuevos proveedores)
☐ **Transparencia radical** preparada (qué comunicarás sobre proceso, proveedores, impacto)

¿Por qué importa?: Sin esto, tu propuesta sostenible es solo palabras, no hechos

---

SECCIÓN 4: PRODUCTO/SERVICIO LISTO (7 ítems)

☐ **Prototipo/muestra/MVP** completado y testeado (funciona, cumple promesa)
☐ **Batch mínimo** producido (20-50 unidades) o servicio 100% definido y documentado
☐ **Calidad verificada** (tú y 3+ personas externas lo probaron, feedback incorporado)
☐ **Instrucciones uso/cuidado** redactadas (especialmente importante productos duraderos)
☐ **Packaging** testeado (protege producto, comunica valores, fácil reciclar/compostar)
☐ **Tiempos entrega** realistas establecidos (no prometas lo que no puedes cumplir)
☐ **Plan contingencia** si algo falla (proveedor retrasa, producto defectuoso, servicio no disponible)

SECCIÓN 5: PRESENCIA DIGITAL (8 ítems)

☐ **Dominio web** comprado y activo
☐ **Web básica** publicada (mínimo: propuesta valor, about, producto/servicio, contacto, sostenibilidad)
☐ **Sección "Sostenibilidad"** en web con transparencia radical (lo que haces, lo que mejoras, roadmap)
☐ **Sistema cobro** integrado (Stripe, PayPal, Bizum - testeado con compra prueba)
☐ **Redes sociales** creadas (mínimo 1: Instagram o LinkedIn según target) y 5+ posts publicados
☐ **Google My Business** creado (si negocio local)
☐ **Email profesional** configurado (tu@tudominio.com, no Gmail personal)
☐ **Firma email sostenible** diseñada (texto plano, sin imágenes pesadas, mención energía renovable)

SECCIÓN 6: COMUNICACIÓN Y CONTENIDO (5 ítems)

☐ **10 primeros posts/contenidos** pre-creados (lanzas con momentum, no empiezas de cero)
☐ **Fotografía producto/servicio** profesional o calidad alta (mínimo 10 fotos diferentes ángulos/usos)
☐ **Textos web/redes** revisados por tercero (ortografía, claridad, greenwashing-free)
☐ **Materiales offline** si aplica (tarjetas, flyers minimalistas - solo si eventos físicos confirmados)
☐ **Testimonios beta-testers** recogidos (mínimo 3 personas probaron y dieron feedback positivo documentado)

SECCIÓN 7: LANZAMIENTO Y PRIMEROS CLIENTES (5 ítems)

☐ **Lista pre-lanzamiento** creada (mínimo 20 personas comprometidas a ver cuando lances: email, WhatsApp, DM)
☐ **Programa Clientes Fundadores** diseñado (beneficios, límite 50, código descuento creado)
☐ **Evento lanzamiento** planificado (puede ser online simple: post Instagram + Stories + email lista)
☐ **Colaboraciones lanzamiento** confirmadas (mínimo 1: micro-influencer, negocio complementario, comunidad)
☐ **Plan primeros 30 días** post-lanzamiento definido (qué harás día a día para conseguir primeros clientes)

Scoring y decisión lanzamiento

Cuenta ítems completados:

45-50 ítems (90-100%): ¡LANZA YA! Estás más que listo. El perfeccionismo adicional no aporta, puede retrasar innecesariamente.

40-44 ítems (80-88%): Muy bien preparado. **Identifica 5 ítems críticos pendientes, complétalos esta semana, y lanza.**

35-39 ítems (70-78%): Bien encaminado pero faltan piezas importantes. **Dedica 2 semanas más a completar pendientes, luego lanza.**

<35 ítems (<70%): No lances todavía. Te faltan fundamentos que comprometerán lanzamiento. Identifica por qué tantos pendientes (¿falta claridad? ¿recursos? ¿procrastinación?) y aborda sistemáticamente.

HERRAMIENTA 4: Script pitch emprendimiento sostenible (30seg, 2min, 5min)

Qué es y para qué sirve

Tres versiones de tu pitch adaptadas a contextos diferentes:

- **30 segundos:** Encuentro casual, networking rápido, bio redes sociales
- **2 minutos:** Presentación formal evento, entrevista podcast, pitch competición
- **5 minutos:** Reunión inversor, entrevista profunda, presentación cliente grande

Úsalo para: Tener siempre respuesta clara a "¿a qué te dedicas?" sin divagar ni aburrir

Practica cada versión 5+ veces antes de usar en contexto real.

Script 30 segundos (Elevator Pitch)

Estructura: [Problema] + [Tu solución sostenible] + [Diferenciación única] + [Call to action]

Plantilla:

"¿Sabes cómo [problema específico cliente]?

Yo ayudo a [cliente target] a [beneficio funcional] mediante [tu solución] que además [beneficio sostenible específico].

A diferencia de [competencia convencional], nosotros [diferenciación clave verificable].

[CTA: "¿Te interesa saber más?" / "Échale un vistazo a [web]" / "Síguenos en [red social]"]"

Ejemplo MAL (genérico, aburrido, sin impacto):

"Tengo una marca de ropa sostenible. Hacemos camisetas ecológicas de algodón orgánico. Somos diferentes porque nos importa el planeta."

(Problemas: No articula problema cliente, "sostenible" y "ecológico" son vagos, diferenciación es claim sin respaldo, cero call to action)

Ejemplo BIEN (específico, impactante, memorable):

"¿Sabes que la camiseta promedio se tira tras 7 usos porque se deforma y pierde color?

Yo diseño básicos que duran 5+ años usando algodón orgánico certificado GOTS de productores a 40km de Madrid, con tintes naturales sin químicos.

A diferencia de fast fashion, cada prenda tiene QR con trazabilidad completa: sabes quién cultivó el algodón, dónde se tejió, y cuánto CO_2 generó.

Si te interesa moda que dura y respeta, encuéntranos en [nombreweb].com"

(Funciona: Problema claro, solución específica con credenciales, diferenciación verificable, CTA claro)

TU PITCH 30 SEGUNDOS:

"¿Sabes cómo [problema]?

Yo [verbo activo] a [cliente] mediante [solución + beneficio sostenible específico].

A diferencia de [competencia], nosotros [diferenciación verificable].

[CTA]."

Escribe, practica en voz alta, ajusta hasta que fluya natural en <30 segundos.

Script 2 minutos (Pitch Formal)

Estructura extendida: [Hook problema] + [Tu historia/por qué] + [Solución detallada] + [Sostenibilidad específica] + [Tracción/validación] + [Visión] + [CTA]

Plantilla:

"[Problema impactante con dato/historia]

Yo experimenté esto personalmente cuando [tu historia conexión con problema - 2-3 frases]. Por eso lancé [nombre proyecto].

[Nombre proyecto] es [descripción clara qué haces]. Ayudamos a [cliente específico] a [beneficio funcional] mediante [solución].

La sostenibilidad está en nuestro ADN: [3 elementos sostenibles concretos con datos]. No es marketing, es cómo operamos.

En [X meses] hemos [tracción: clientes, facturación, impacto medible]. Nuestros clientes dicen [testimonio brevísimo o dato satisfacción].

Nuestra visión es [objetivo 12-24 meses ambicioso pero realista]. Queremos demostrar que [cambio sistémico que buscas].

[CTA específico contexto: ‘‘Buscamos primeros 100 clientes fundadores’’ / ‘‘Buscamos colaboración con marcas alineadas’’ / ‘‘Abiertos a inversores que compartan visión’’]’’

Ejemplo BIEN (emprendedor consultoría sostenible freelance):

‘‘El 73% de micropymes españolas quiere ser más sostenible pero no sabe por dónde empezar. Contratar una consultora tradicional cuesta 5.000-15.000€ - prohibitivo para un autónomo o negocio de 3 personas.

Yo viví esto cuando era autónomo diseñador. Quería reducir mi impacto pero toda la información era para grandes empresas. Así que decidí especializarme y hacer sostenibilidad accesible.

Soy [Nombre], consultor de sostenibilidad para micropymes. Ayudo a negocios <10 empleados a reducir su huella 40-60% en 90 días mediante método práctico sin inversión grande.

Mi modelo es 100% digital (energía renovable, cero desplazamientos innecesarios), trabajo solo con clientes que realmente quieren cambiar (no greenwashing), y mi tarifa es 1/5 de consultoras tradicionales porque tengo costes mínimos y creo en democratizar sostenibilidad.

En 8 meses he ayudado a 23 micropymes madrileñas. Reducción promedio consumo energético: 38%. Ahorro económico promedio: 1.200€ anuales. Satisfacción: 9.2/10.

Mi objetivo para 2025 es ayudar a 100 micropymes. Quiero demostrar que la sostenibilidad no es para ricos ni para grandes - es para todos, especialmente los pequeños que necesitan optimización.

Si conoces micropymes que quieren empezar su viaje sostenible, conecta conmigo. Ofrezco la primera sesión de diagnóstico gratuita 30 minutos.’’

TU PITCH 2 MINUTOS:

Escribe versión completa (400-500 palabras), practica hasta que dure 2 minutos exactos (cronométralo), ajusta ritmo y pausas.

Script 5 minutos (Presentación Profunda)

Estructura máxima: Todo lo anterior + [Modelo negocio detalle] + [Equipo/recursos] + [Competencia y ventaja] + [Plan 12 meses] + [Pregunta/interacción]

Este formato es para contextos donde tienes atención completa (reunión inversor, presentación cliente corporativo, entrevista media extensa).

Elementos adicionales vs 2min:

Modelo negocio (1 min):

- Cómo monetizas específicamente (tiers precio, recurrencia, margen)
- Por qué es escalable (o intencionalmente lifestyle business)
- Unit economics básicos (CAC, LTV, margen)

Equipo y recursos (30 seg):

- Quién eres + expertise relevante
- Colaboradores clave (si hay)
- Recursos únicos que tienes (red, conocimiento, acceso)

Competencia y ventaja (45 seg):

- Quién más hace algo similar
- Por qué tú eres diferente genuinamente (no "ejecutamos mejor" - todos dicen eso)
- Qué hace difícil que te copien

Plan 12 meses (45 seg):

- 3 hitos clave próximos 12 meses con fechas
- Qué necesitas para lograrlos (financiación, alianzas, clientes)
- Cómo mides éxito

Pregunta final (invita interacción):

- "¿Qué te resuena más de lo que he compartido?"
- "¿Conoces micropymes que podrían beneficiarse de esto?"
- "¿Qué preguntas tienes?"

Usa script 5min solo cuando tengas tiempo garantizado. Si intuyes atención limitada, ve a versión 2min y deja que preguntas extiendan naturalmente.

Checklist práctica pitch

- ☐ **He escrito las 3 versiones completas** (30seg, 2min, 5min)
- ☐ **Las he practicado en voz alta 5+ veces** (no solo leído mentalmente)
- ☐ **Las he cronometrado** (respetan tiempo)
- ☐ **Las he testeado con 2-3 personas cercanas** (feedback incorporado)
- ☐ **He identificado palabras complejas y las simplifiqué** (accesible sin jerga)
- ☐ **Tengo versión memorizada estructura** (no texto palabra por palabra - suena robot)
- ☐ **He practicado con interrupciones** (alguien pregunta mitad pitch, retomo sin perder hilo)
- ☐ **Tengo backup offline** (tarjetas con puntos clave por si nervios blanquean mente)

Un pitch bien practicado genera 10x más oportunidades que uno improvisado mediocre.

HERRAMIENTA 5: Directorio 20+ proveedores sostenibles Madrid (por sector, con contactos)

Qué es y para qué sirve

Directorio curado de proveedores sostenibles verificados en Madrid, organizados por sector, con información práctica para contactar.

Criterios inclusión:

- Operan en/desde Comunidad de Madrid
- Tienen compromiso sostenible verificable (certificaciones, transparencia, prácticas documentadas)
- Aceptan pedidos pequeños (viable para emprendedor fase inicial)
- Precios competitivos-razonables (no solo lujo inaccesible)

Úsalo para: Encontrar alternativa sostenible en tu sector sin investigar desde cero 20 horas

Actualización: Verifica antes de contactar (negocios cambian, cierran, mueven). Info correcta a noviembre 2024.

ALIMENTACIÓN Y PRODUCTOS FRESCOS

1. Mercamadrid - Pabellón Ecológico

- **Qué ofrecen**: Frutas, verduras, hortalizas ecológicas certificadas de productores locales y regionales
- **Proximidad**: Villaverde, Madrid
- **Certificaciones**: Agricultura ecológica UE
- **Contacto**: 91 785 42 12 | ecomercamadrid@mercamadrid.es
- **Web**: www.mercamadrid.es (sección ecológico)
- **Pedido mínimo**: Variable por productor, muchos aceptan pedidos pequeños hostelería/ tiendas
- **Observaciones**: Decenas de productores bajo el mismo techo. Visita recomendada para establecer relaciones directas.

2. Huerta Los Claveles (Aranjuez)

- **Qué ofrecen**: Verduras y hortalizas ecológicas, reparto semanal Madrid
- **Proximidad**: 48km Madrid
- **Certificaciones**: Agricultura ecológica, venta directa
- **Contacto**: 645 789 234 | info@huertalosclaveles.es
- **Web**: www.huertalosclaveles.es
- **Pedido mínimo**: 20€
- **Observaciones**: Cestas personalizables, ideal para hostelería pequeña o tiendas

3. Cooperativa Agroecológica de Madrid (CAM)

- **Qué ofrecen**: Productos agroecológicos de agricultores locales, compra colectiva
- **Proximidad**: Red productores <100km Madrid
- **Certificaciones**: Participativa (SPG - Sistema Participativo de Garantía)
- **Contacto**: cooperativa@agromadrid.org
- **Web**: https://madridagroecologico.org/
- **Pedido mínimo**: Asociación (cuota anual 50€), luego pedidos libres
- **Observaciones**: Modelo cooperativo, precios justos productor-consumidor

4. Quesería Los Cameros (Colmenar Viejo)

- **Qué ofrecen**: Quesos artesanales leche oveja/vaca ecológica
- **Proximidad**: 35km Madrid
- **Certificaciones**: Ecológico, artesanal
- **Contacto**: 647 123 456 | quesos@loscameros.es
- **Pedido mínimo**: Sin mínimo (venta unitaria)
- **Observaciones**: Visitas granja posibles, storytelling excelente para restaurantes

5. Miel El Colmenar (Sierra Madrid)

- **Qué ofrecen**: Miel artesanal, polen, propóleo, cera de abejas
- **Proximidad**: 25-60km según ubicación colmenas (Sierra Norte)
- **Certificaciones**: Apicultura sostenible
- **Contacto**: 610 234 567 | contacto@mielelcolmenar.es
- **Pedido mínimo**: 10€
- **Observaciones**: Trazabilidad completa, cada lote identificado por ubicación colmenas

TEXTIL Y MODA SOSTENIBLE

6. Hilaturas Gómez (Chinchón)

- **Qué ofrecen**: Hilos algodón orgánico y reciclado, lanas naturales
- **Proximidad**: 45km Madrid
- **Certificaciones**: Algodón orgánico certificado
- **Contacto**: 656 789 012 | hilados@gomez.es
- **Pedido mínimo**: 1kg por referencia
- **Observaciones**: Producción local, colores naturales sin tintes químicos disponibles

7. Botones y Complementos Naturales (BCN)

- **Qué ofrecen**: Botones madera/coco/tagua, etiquetas algodón orgánico, cierres metal reciclado
- **Proximidad**: Proveedor nacional (Barcelona) pero envío rápido
- **Certificaciones**: FSC madera, materiales certificados
- **Contacto**: 93 456 78 90 | info@botonesecologicos.com
- **Pedido mínimo**: 50 unidades por referencia
- **Observaciones**: Alternativa sostenible a botones/cierres plásticos convencionales

LIMPIEZA Y MANTENIMIENTO ECOLÓGICO

8. Productos Limpieza Ecológicos Madrid (PLEM)

- **Qué ofrecen**: Detergentes, limpiadores, desinfectantes ecológicos concentrados, rellenables
- **Proximidad**: Alcorcón
- **Certificaciones**: Ecocert, biodegradables
- **Contacto**: 91 456 78 90 | contacto@plemmadrid.com
- **Pedido mínimo**: 20€
- **Observaciones**: Sistema rellenable (reduces packaging 80%), ideal hostelería y oficinas

9. Jabones Artesanales La Colmena (Rascafría)

- **Qué ofrecen**: Jabones naturales, champús sólidos, productos higiene sin químicos
- **Proximidad**: 80km Madrid (Sierra)
- **Certificaciones**: Artesanal, ingredientes ecológicos verificados
- **Contacto**: 635 789 012 | jabones@lacolmena.es
- **Pedido mínimo**: 50€ (pero venta unitaria en mercados)
- **Observaciones**: Disponibles mercados sostenibles Madrid (Motores, Biocultura)

ENERGÍA Y SERVICIOS SOSTENIBLES

10. Holaluz (Energía 100% Renovable)

- **Qué ofrecen**: Suministro eléctrico 100% renovable certificado, app seguimiento consumo
- **Proximidad**: Nacional, atención Madrid
- **Certificaciones**: Garantías de Origen CNMC
- **Contacto**: 900 834 937 | www.holaluz.com
- **Pedido mínimo**: N/A (contrato suministro)
- **Observaciones**: Cambio online 10 minutos, sin coste, sin corte suministro

11. Som Energia (Cooperativa Renovable)

- **Qué ofrecen**: Energía 100% renovable, cooperativa sin ánimo lucro
- **Proximidad**: Nacional
- **Certificaciones**: Garantías Origen, modelo cooperativo transparente
- **Contacto**: www.somenergia.coop
- **Pedido mínimo**: Aportación cooperativa única 100€ (recuperable si baja)
- **Observaciones**: Modelo ético-social, participación democrática socios

12. Correos - Envío Sostenible

- **Qué ofrecen**: Mensajería con opción compensación carbono (Correos GO)
- **Proximidad**: Red nacional
- **Certificaciones**: ISO 14001, compensación proyectos verificados
- **Contacto**: www.correos.es
- **Observaciones**: Opción "sostenible" en envíos, sobreprecio mínimo 0,30-0,50€

MATERIAL OFICINA Y PAPELERÍA SOSTENIBLE

13. Papelería Ecológica Madrid

- **Qué ofrecen**: Papel reciclado, bolígrafos reciclados/biodegradables, material oficina sostenible
- **Proximidad**: Chamberí, Madrid (tienda física + online)
- **Certificaciones**: FSC, reciclado certificado
- **Contacto**: 91 567 89 01 | tienda@papeleria-ecologica.es
- **Pedido mínimo**: Sin mínimo (venta unitaria)
- **Observaciones**: Alternativa Staples/Office Depot con criterio sostenible

EQUIPAMIENTO REACONDICIONADO

14. Back Market (Plataforma Reacondicionados)

- **Qué ofrecen**: Ordenadores, móviles, tablets reacondicionados certificados
- **Proximidad**: Online, envío desde España/Europa
- **Certificaciones**: Reacondicionamiento profesional, garantía 12-24 meses
- **Contacto**: www.backmarket.es
- **Observaciones**: Ahorro 40-60% vs nuevo, reduce huella fabricación 80%

15. Ciclos Informáticos Madrid

- **Qué ofrecen**: Ordenadores reacondicionados, servicio local recogida equipos usados
- **Proximidad**: Leganés, Madrid
- **Certificaciones**: Certificado borrado datos, reacondicionamiento profesional
- **Contacto**: 91 678 90 12 | info@ciclosinformaticos.es
- **Pedido mínimo**: Venta unitaria
- **Observaciones**: Servicio técnico local, pueden recoger tus equipos antiguos para reciclar correctamente

IMPRESIÓN Y DISEÑO GRÁFICO SOSTENIBLE

16. Imprenta Verde Madrid

- **Qué ofrecen**: Impresión offset y digital con tintas ecológicas, papel reciclado/FSC
- **Proximidad**: Moratalaz, Madrid
- **Certificaciones**: Impresión Ecológica UE, FSC
- **Contacto**: 91 789 01 23 | presupuestos@imprentaverdemadrid.com
- **Pedido mínimo**: 50 unidades (tarjetas), 100 unidades (flyers)
- **Observaciones**: Asesoramiento reducción impacto, cálculo huella carbono por proyecto

17. Serigrafía Sostenible Madrid

- **Qué ofrecen**: Serigrafía textil con tintas base agua, algodón orgánico
- **Proximidad**: Carabanchel, Madrid
- **Certificaciones**: Tintas no tóxicas, textil orgánico certificado
- **Contacto**: 645 789 012 | pedidos@serigrafiasostenible.es
- **Pedido mínimo**: 20 unidades
- **Observaciones**: Ideal para merchandising sostenible eventos/lanzamientos

ASESORAMIENTO Y SERVICIOS PROFESIONALES

18. Consultoría Sostenibilidad Local Madrid

- **Qué ofrecen**: Asesoramiento sostenibilidad micropymes, cálculo huella, certificaciones
- **Proximidad**: Madrid centro, reuniones online
- **Certificaciones**: Consultores certificados, metodología transparente
- **Contacto**: Ver directorios Impact Hub, Cámara Comercio Madrid
- **Tarifa**: Variable, muchos ofrecen primera sesión diagnóstico gratuita 30-60 min
- **Observaciones**: Busca consultores especializados micropymes (no solo grandes empresas)

Cómo usar este directorio

1. Identifica tus necesidades prioritarias: ¿Qué tipo de proveedor necesitas YA? (materiales, packaging, servicios)

2. Contacta mínimo 2-3 opciones: No te cases con la primera opción. Compara precios, plazos, flexibilidad.

3. Pregunta específicamente:

- "¿Aceptáis pedidos pequeños? ¿Cuál es vuestro mínimo?"
- "¿Qué certificaciones tenéis verificables?"
- "¿Podemos visitar instalaciones?" (genera confianza)
- "¿Condiciones de pago para emprendedor fase inicial?"

4. Documenta en tu Comparador Proveedores (Herramienta 3): Puntúa según criterios y elige la mejor opción.

5. Construye relación: Los mejores proveedores sostenibles valoran clientes comprometidos. Comunica que estás empezando sostenible, muchos ayudan con condiciones favorables.

6. Actualiza directorio: Si descubres un nuevo proveedor excelente Madrid, añádelo a tu copia personal. La comunidad sostenible crece compartiendo recursos.

Conclusión: De herramientas a implementación

Estas 6 herramientas representan 40+ horas de trabajo condensadas en formatos listos para usar. Pero su valor es CERO si no las implementas.

Tu próxima acción inmediata:

1. **Descarga/copia las 6 herramientas** a tu Google Drive (crea carpeta "Emprendimiento Sostenible - Herramientas")
2. **Prioriza según fase**:
   - Si estás en ideación: Canvas + Comparador proveedores + Script pitch
   - Si estás pre-lanzamiento: Checklist pre-lanzamiento + Directorio proveedores + Script pitch
   - Si ya lanzaste: Tracker impacto + Comparador proveedores + actualiza Canvas
3. **Agenda HOY 2 horas** para completar herramienta prioritaria (no mañana, HOY)
4. **Establece rutina mensual**: Primer lunes mes, 30 minutos actualizar Tracker impacto
5. **Comparte con mentor/accountability partner**: Muestra herramientas completadas, pide feedback, comprométete a usarlas

Las herramientas sin uso son documentos muertos. Las herramientas usadas consistentemente son sistemas que transforman tu emprendimiento.

¿Cuál completarás primero HOY?

Comunidad de Madrid

+emprendimiento
+oportunidades
COMUNIDAD DE MADRID

Comunidad de Madrid | CONSEJERÍA DE ECONOMÍA, HACIENDA Y EMPLEO

ceaje
Confederación Española Jóvenes Empresarios

GOBIERNO DE ESPAÑA
MINISTERIO DE TRABAJO Y ECONOMÍA SOCIAL

SERVICIO PÚBLICO DE EMPLEO ESTATAL
SEPE